

ESAMAS NEKEIČIAMAS ĮVAŽIAVIMAS Į SKLYPĄ

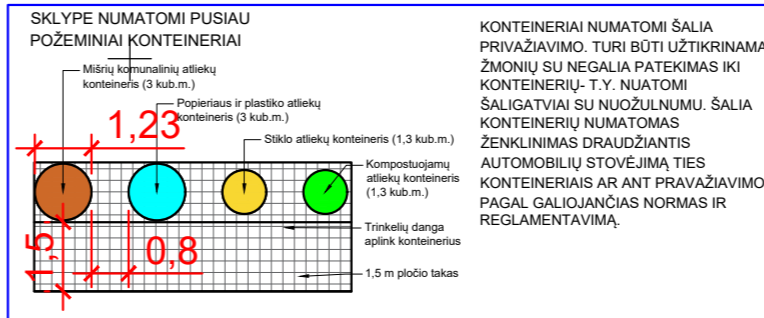

BENDRIEJI RODIKLIAI			EKSPLIKACIJA IR SUTARTINIS ŽYMĖJIMAS	
PASTATAS 1. SVEČIŲ NAMAI				
UŽSTATYTAS PLOTAS (m²)	PROJEKTUOJAMA	ESAMA	SKLYPO RIBA	
682	682	656	ATSKIRU PROJEKTU GRIAUNAMI PASTATAI (gautas leidimas)	
BENDRASIS PLOTAS (m²)	1651,18	1752,02	SKLYPE IŠLIKANTYS PASTATAI	
PAGRINDINIS PLOTAS (m²)	1193,48	1595,38	PASTATŲ KONTŪRAS SU NAUJU TERMOIZOLIACINIŲ SLUOKSNIU	
PAGALBINIS PLOTAS (m²)	457,7	156,64	KAPITALIAI REMONTUOJAMAS PASTATAS	
TŪRIS (m³)	8778	8432	AUTOMOBILIŲ PARKAVIMO VIETA (5,1 m x 2,5 m)	
AUKŠTIS (m)	16,80	16,80	ŽN AUTOMOBILIO PARKAVIMO VIETA (A TIPO) (8,2 m x 4,9 m)	
AUKŠTŲ SKAIČIUS	3	3	ŽN AUTOMOBILIO PARKAVIMO VIETA (A TIPO) (5,1 m x 2,5 m + 1,5 m)	
NUMERIŲ SKAIČIUS	76	3	ELEKTROMOBILIO PARKAVIMO VIETA SU ĮKROVIMO STOTELE (5,1 m x 2,5 m)	
BENDRIEJI RODIKLIAI			ISPĖJAMASIS PAVIRŠIUS	
PASTATAS 3. SVEČIŲ NAMAI			VEDAMASIS PAVIRŠIUS	
UŽSTATYTAS PLOTAS (m²)	430	408	PROJEKTUOJAMI POŽEMINIAI ATLIKŲ KONTEINERIAI	
BENDRASIS PLOTAS (m²)	634,09	634,07	DRAUŽDŽIANTIS AUTOMOBILIŲ STOVĖJIMĄ HORIZONTALUS ŽENKLINIMAS	
PAGRINDINIS PLOTAS (m²)	558,95	558,84	DVIARAČIO VIETA SU STOVU (2 m x 1 m)	
PAGALBINIS PLOTAS (m²)	318,51	436,05	SUOLIUKAS	
TŪRIS (m³)	3588	3396	ŠIUKŠLIŲ DĖŽĖ	
AUKŠTIS (m)	8,70	8,70	ZONA MENINEI/SPORTINEI INSTALIACIJAI	
AUKŠTŲ SKAIČIUS	2	2	EKSPLIKACIJA IR SUTARTINIS ŽYMĖJIMAS	
NUMERIŲ SKAIČIUS	15	2	NAUJAI ĮRENGIAMA ASFALTO DANGA PRAVAŽIAVIMUOSE	
BENDRIEJI RODIKLIAI			NAUJAI ĮRENGIAMA TRINKELIŲ DANGA PARKAVIMO VIETOSE	
PASTATAS 9. SVEČIŲ NAMAI			NAUJAI ĮRENGIAMA SPORTO AIKŠTELĖS DANGA	
UŽSTATYTAS PLOTAS (m²)	587	565	NAUJAI ĮRENGIAMA TRINKELIŲ DANGA TAKAMS	
BENDRASIS PLOTAS (m²)	857,84	885,11	PILNAI ARDOMA ASFALTO DANGA	
PAGRINDINIS PLOTAS (m²)	635,8	752,35	NUARDOMAS ASFALTO DANGOS SLUOKSNIS KITŲ NAUJŲ DANGŲ ĮRENGIMUI	
PAGALBINIS PLOTAS (m²)	222,04	132,76	VEJA	
TŪRIS (m³)	3864	3699	ŽEMI KRŪMAI	
AUKŠTIS (m)	7,50	7,50	ESAMI SKLYPE MEDŽIAI	
AUKŠTŲ SKAIČIUS	2	2	ŠERMŪKŠNIS JAPONINIS	
NUMERIŲ SKAIČIUS	26	2	KALNINĖ PUŠIS	
BENDRIEJI RODIKLIAI			SKLYPO RODIKLIAI	
PASTATAS. APSAUGOS POSTAS			SKLYPO PLOTAS (m²)	
UŽSTATYTAS PLOTAS (m²)	19	19	8466	
BENDRASIS PLOTAS (m²)	11,36	11,36	PASTATAI UŽSTATYTAS PLOTAS (m²)	
BENDRIEJI RODIKLIAI			1773	
PASTATAS. TRANSFORMATORINĖ			VISAS ANTŽEMINIS BENDRASIS PLOTAS (m²)	
UŽSTATYTAS PLOTAS (m²)	55	55	3119,71	
BENDRASIS PLOTAS (m²)	40,38	40,38	UŽSTATYMO TANKUMAS (%)	
SKLYPO RODIKLIAI			20,94	
DANGOS SKLYPE			UŽSTATYMO INTENSIVUMAS (%)	
KIETŲ DANGŲ SKLYPE PLOTAS (m²)	3326,00	36,85		38,36
PILNAI ARDOMA ASFALTO DANGA (m²)	813	ŽELDYNŲ PLOTAS (m²)		3368
NAUJA ASFALTO DANGA PRAVAŽIAVIMAMS (m²)	1156	ŽELDYNŲ PLOTAS (%)		39,78
dalis iš jos, kuri klojama ant nuardyto viršutinio sluoksnio esamos asfalto dangos (m²)	794	KIETŲ DANGŲ SKLYPE PLOTAS (m²)		3326
NAUJA TRINKELIŲ DANGA PARKAVIMO VIETOSE (m²)	712	PARKAVIMO VIETŲ KIEKIS		62
dalis iš jos, kuri klojama ant nuardyto viršutinio sluoksnio esamos asfalto dangos (m²)	321	iš jų pritaikytos ŽN (iš jų A tipo):		3(1)
NAUJA TRINKELIŲ DANGA TAKAMS (m²)	901	iš jų elektromobiliams:		14
dalis iš jos, kuri klojama ant nuardyto viršutinio sluoksnio esamos asfalto dangos (m²)	699	0		2023
NAUJA SPORTO AIKŠTELĖS DANGA (m²)	557	Laida		2023
dalis iš jos, kuri klojama ant nuardyto viršutinio sluoksnio esamos asfalto dangos (m²)	173	Data		2023
VEJA (m²)	3368	Keitimų pavadinimas (priežastis)		

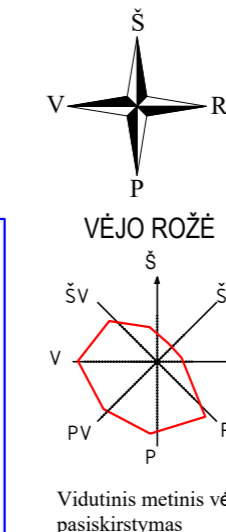
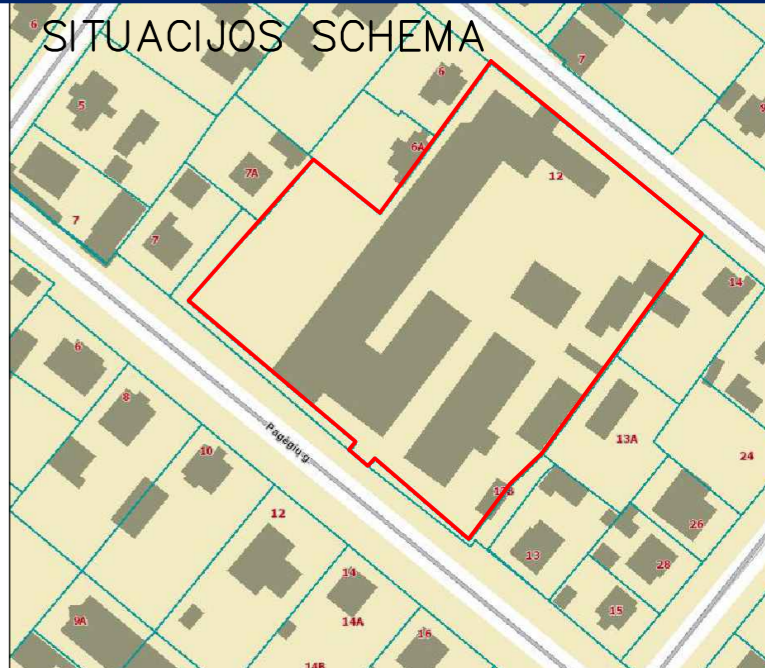
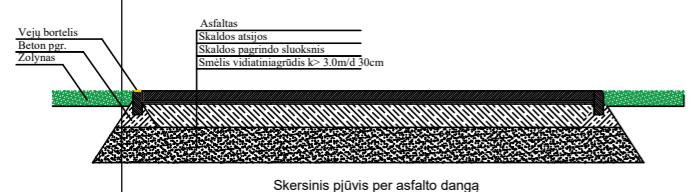

Talpa (m³)	Spalvė	Tipas
0,80	0,80	0,80
1,23	1,23	1,23
1,50	1,50	1,50

Pastaba: projektu numatomi darbai tik sklypo viduje, jokios nuvažos nėra projektuojamos, kokie tinklai nėra projektuojami, visi tinklai esami.

0	2023		
Laida	Data	Keitimų pavadinimas (priežastis)	
Atestato Nr.	MB "Vilniaus architektai"		
	Įmonės kodas: 302915284, A. Mickėvičiaus g. 7A, Vilnius Mob. tel.: 8 615 47303; el. paštas: studija@vilniausarchitektai.lt		
A 1963	PV, PDV Architektas	Mantas Žybybas	2023
008732	Architektė	Gabrielė Seneckytė	2023
MAITINIMO PASKIRTIES PASTATO (KAVINĖS-BARO), K. DONELAIČIO G. 12, ŠIAULIUOSE, KAPITALINIO REMONTO PROJEKTAS		SKLYPO PLANAS. APLINKOTVARKOS PLANAS	
M1:500		LAPAS	LAPŲ
LT		STATYTOJAS: UAB „INVESTICINĖ GALIMYBĖ“	KR2022Š-P-SP



		<i>Data</i>	<i>Keitimas</i>		
		MB "Vilniaus architektai"		MAITINIMO PASKIRTIES (KAVINĖS-BARO), GAMYBOS PASKIRTIES (GAMYBOS CECHO), GAMYBOS PASKIRTIES (BALDŲ CECHO), PASTATŲ, K. DONELAIČIO G. 12, ŠIAULIUOSE, PASKIRTIES KEITIMO Į VIEŠBUČIŲ (SVEČIŲ NAMAI), DALINIMAS Į ATSKIRUS TURTINIUS VIENETUS, ATLIKANT KAPITALINIO REMONTO PROJEKTĄ	
Atestato Nr.		Įmonės kodas: 302915284, A. Mickevičiaus g. 7A, Vilnius Mob. tel.: 8 615 47303; el. paštas: studija@vilniausarchitektai.lt			
A1963	PV PDV Architektas	Mantas Žvybas		2023	VIZUALIZACIJA LAIDA 0
	Architektė	Gabrielė Seneckytė		2023	
LT	STATYTOJAS: UAB „Investicinė galimybė“			KR2023Š2- PP	LAPAS LAPŲ

Žymėjimas

ESAMOS SIENOS

Remonto/ griovimo darbai atliekami tik atlikus statinio, sienų, laikančių elementų ir konstrukcijų būklės ekspertizę. Sienų konstrukcijas, statinio būklę, sienų laikančius elementus ir t.t. tikrinti prieš atliekant darbus. Prieš pradėdant bet kokius darbus būtina padaryti esamos būklės ir konstrukcijų ekspertizę, reikalui esant nustatyti kitą statybų rūšį.

Visus matmenis tikslinti vietoje pagal faktinę situaciją

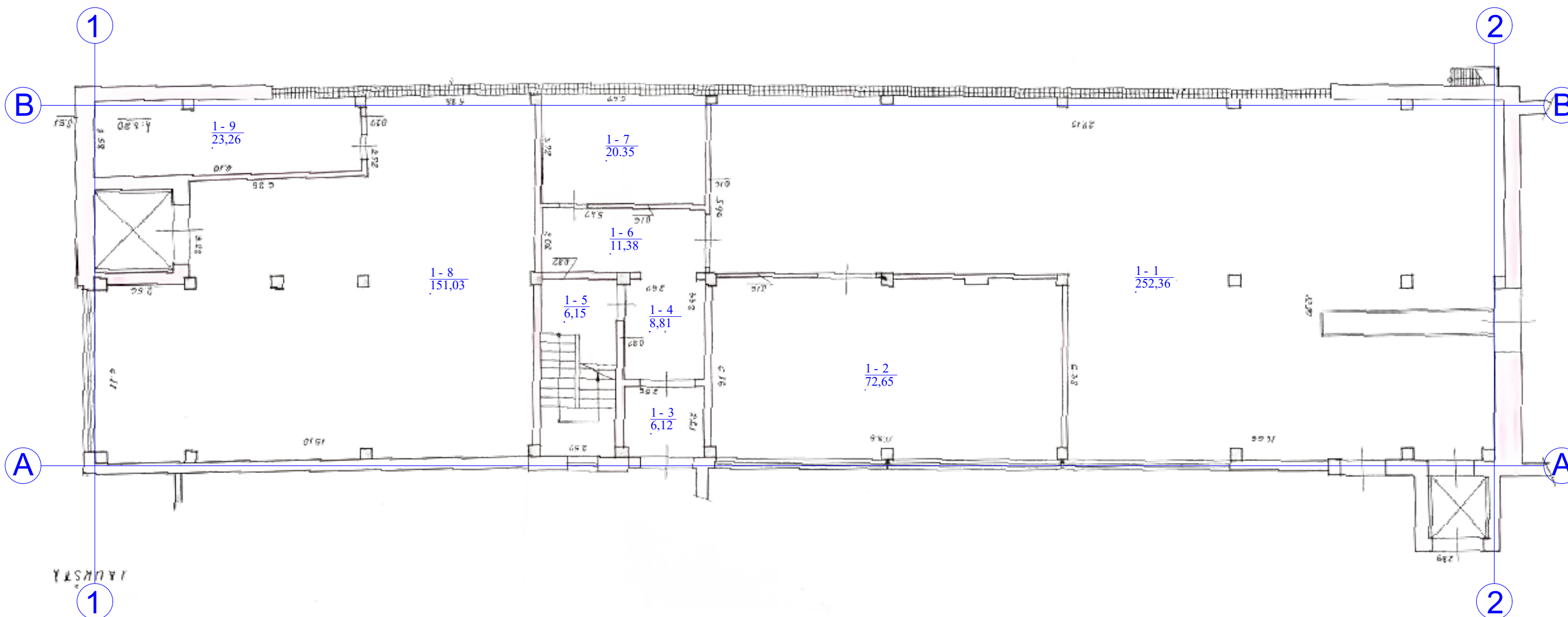

Patalpų eksplikacija		
Pirmas aukštas		
ŽYMUO	PATALPA	PLOTAS
1-1	CECHAS	252,36
1-2	CECHAS	72,65
1-3	KORIDORIUS	6,12
1-4	KORIDORIUS	8,81
1-5	LAIPTINĖ	6,15
1-6	KORIDORIUS	11,38
1-7	CECHAS	20,35
1-8	CECHAS	151,03
1-9	CECHAS	23,26
	viso aukšte:	552.1100

Data		Keitimas	
MB "Vilniaus architektai"			
Įmonės kodas: 302915284, A. Mickevičiaus g. 7A, Vilnius Mob. tel.: 8 615 47303; el. paštas: studija@vilniausarchitektai.lt			
Atestato Nr.	A1963	PV Architektas Mantas Žvybas	2023
		Architektė Gabrielė Seneckytė	2023
STATYTOJAS: UAB „Investicinė galimybė“		M1:100	
LT		KR2023Š2- PP	
		LAPAS LAPŲ	
		LAPAS LAPŲ	

MAITINIMO PASKIRTIES (KAVINĖS-BARO), GAMYBOS PASKIRTIES (GAMYBOS CECHO), GAMYBOS PASKIRTIES (BALDŲ CECHO), PASTATŲ, K. DONELAIČIO G. 12, ŠIAULIUOSE, PASKIRTIES KEITIMO Į VIEŠBUČIŲ (SVEČIŲ NAMAI), DALINIMAS Į ATSKIRUS TURTINIUS VIENETUS, ATLIEKANT KAPITALINIO REMONTO PROJEKTĄ

PASTATAS 1.
Esamų sienų planas.

Laida
0

Žymėjimas

ESAMOS SIENOS

Remonto/ griovimo darbai atliekami tik atlikus statinio, sienų, laikančių elementų ir konstrukcijų būklės ekspertizę. Sienų konstrukcijas, statinio būklę, sienų laikančius elementus ir t.t. tikrinti prieš atliekant darbus. Prieš pradėdant bet kokius darbus būtina padaryti esamos būklės ir konstrukcijų ekspertizę, reikalui esant nustatyti kitą statybų rūšį.

Visus matmenis tikslinti vietoje pagal faktinę situaciją

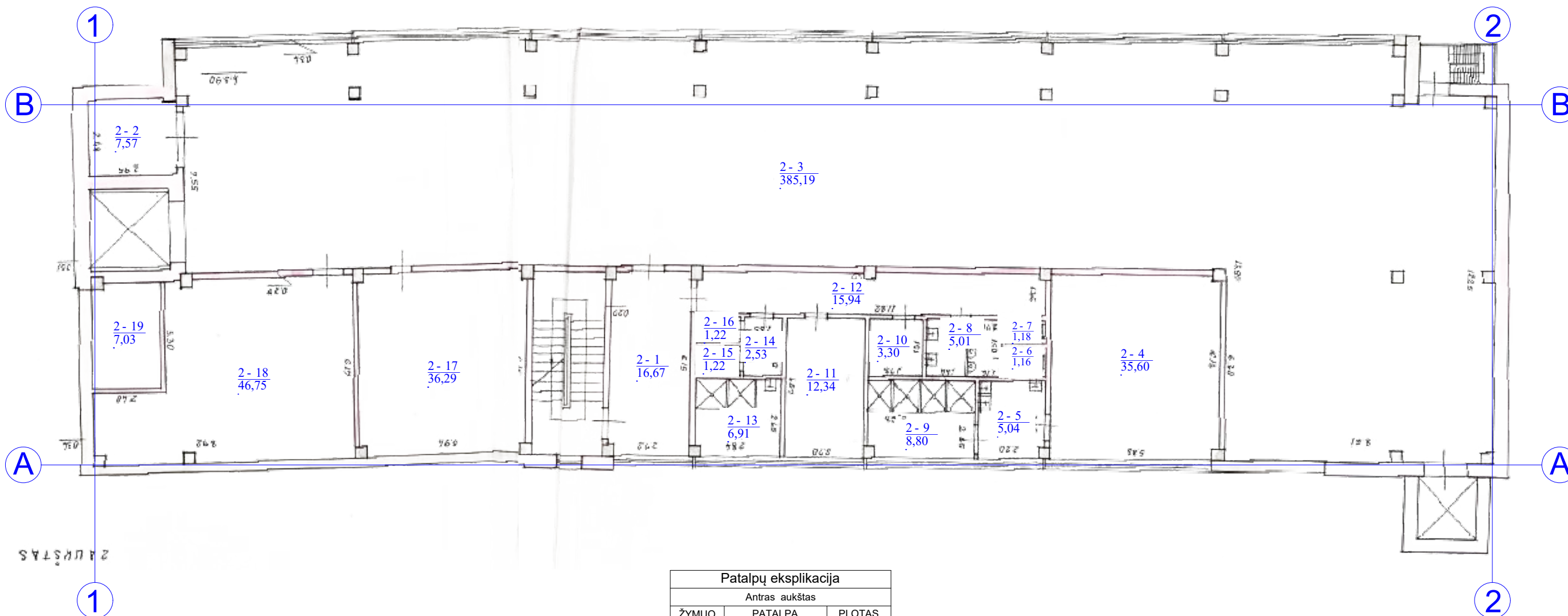

Patalpų eksplikacija		
Antras aukštas		
ŽYMUO	PATALPA	PLOTAS
2-1	BUIT. PATALPOS	16,67
2-2	SANDĖLIS	7,57
2-3	CECHAS	385,19
2-4	SANDĖLIS	35,60
2-5	PRAUSYKLA	5,04
2-6	TUALETAS	1,16
2-7	TUALETAS	1,18
2-8	TUALETAS	5,01
2-9	DUŠAS	8,80
2-10	SANDĖLIS	3,30
2-11	BUIT. PATALPOS	12,34
2-12	KORIDORIUS	15,94
2-13	DUŠAS	6,91
2-14	PRAUSYKLA	2,53
2-15	TUALETAS	1,22
2-16	TUALETAS	1,22
2-17	SANDĖLIS	36,29
2-18	SANDĖLIS	46,75
2-19	VENTILIATORINĖ	7,03
viso aukšte:		599.750000

Data		Keitimas	
MB "Vilniaus architektai"			
Įmonės kodas: 302915284, A. Mickevičiaus g. 7A, Vilnius Mob. tel.: 8 615 47303; el. paštas: studija@vilniausarchitektai.lt			
Atestato Nr.	A1963	PV Architektas Mantas Žvybas	2023
		Architektė Gabrielė Seneckytė	2023
LT	STATYTOJAS: UAB „Investicinė galimybė“		MAITINIMO PASKIRTIES (KAVINĖS-BARO), GAMYBOS PASKIRTIES (GAMYBOS CECHO), GAMYBOS PASKIRTIES (BALDŲ CECHO), PASTATŲ, K. DONELAIČIO G. 12, ŠIAULIUOSE, PASKIRTIES KEITIMO Į VIEŠBUČIŲ (SVEČIŲ NAMAI), DALINIMAS Į ATSKIRUS TURTINIUS VIENETUS, ATLIEKANT KAPITALINIO REMONTO PROJEKTĄ PASTATAS 1. Esamų sienų planas. M1:100 KR2023Š2- PP
		LAPAS	LAPŲ
			0

Žymėjimas

ESAMOS SIENOS

Remonto/ griovimo darbai atliekami tik atlikus statinio, sienų, laikančių elementų ir konstrukcijų būklės ekspertizę. Sienų konstrukcijas, statinio būklę, sienų laikančius elementus ir t.t. tikrinti prieš atliekant darbus. Prieš pradėdant bet kokius darbus būtina padaryti esamos būklės ir konstrukcijų ekspertizę, reikalui esant nustatyti kitą statybų rūšį.

Visus matmenis tikslinti vietoje pagal faktinę situaciją

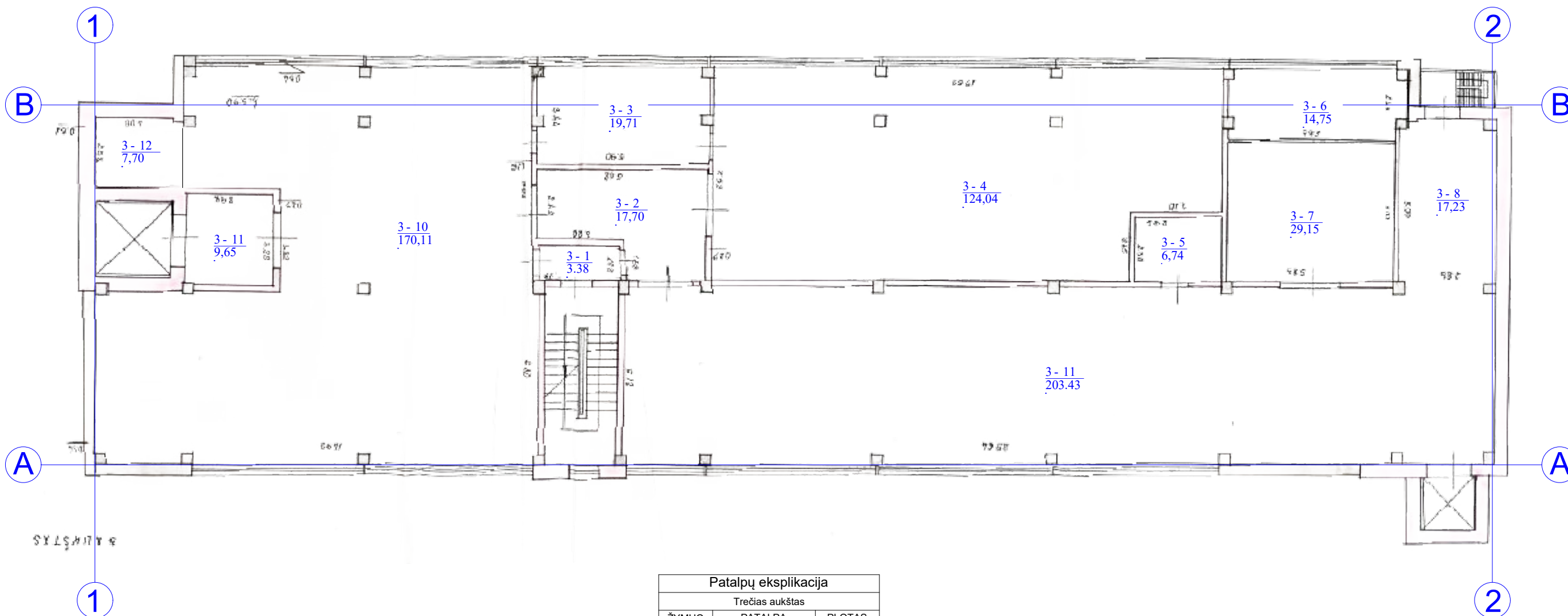

Patalpų eksplikacija		
Trečias aukštas		
ŽYMUO	PATALPA	PLOTAS
3-1	KORIDORIUS	3,38
3-2	KORIDORIUS	17,70
3-3	SANDĖLIS	19,71
3-4	CECHAS	124,04
3-5	SANDĖLIS	6,74
3-6	VENTILIATORINĖ	14,75
3-7	SANDĖLIS	29,15
3-8	CECHAS	17,23
3-9	CECHAS	180,10
3-10	CECHAS	170,11
3-11	SANDĖLIS	9,55
3-12	SANDĖLIS	7,70
	viso aukšte:	600,160000

Data		Keitimas	
MB "Vilniaus architektai"			
Įmonės kodas: 302915284, A. Mickevičiaus g. 7A, Vilnius Mob. tel.: 8 615 47303; el. paštas: studija@vilniausarchitektai.lt			
Maitinimo paskirties (kavinės-baro), gamybos paskirties (gamybos cecho), gamybos paskirties (baldų cecho), pastatų, k. Donelaičio g. 12, Šiauliuose, paskirties keitimo į viešbučių (svečių namai), dalinimas į atskirus turtinius vienetus, atliekant kapitalinio remonto projektą			
A1963	PV Architektas	Mantas Žvybas	2023
	Architektė	Gabrielė Seneckytė	2023
STATYTOJAS: UAB „Investicinė galimybė“		KR2023Š2- PP	LAPAS LAPŲ
		PASTATAS 1.	Laida
		Esamų sienų planas.	0
		M1:100	

Žymėjimas

- PROJEKTUOJAMOS SIENOS (25 CM)
- PROJEKTUOJAMOS SIENOS (10 CM)
- PROJEKTUOJAMA TERMOIZOLIACIJA (20 CM)

Remonto/ griovimo darbai atliekami tik atlikus statinio, sienų, laikančių elementų ir konstrukcijų būklės ekspertizę. Sienų konstrukcijas, statinio būklę, sienų laikančius elementus ir t.t. tikrinti prieš atliekant darbus. Prieš pradėdant bet kokius darbus būtina padaryti esamos būklės ir konstrukcijų ekspertizę, reikalui esant nustatyti kitą statybų rūšį. Patalpų matmenys ir plotai gali būti pakitę dėl tikslinamų matavimų ar pastatų eksploatacijos metu atliktų vidaus apdailos darbų.

Visus matmenis tikslinti vietoje pagal faktinę situaciją

PIRMAS AUKŠTAS

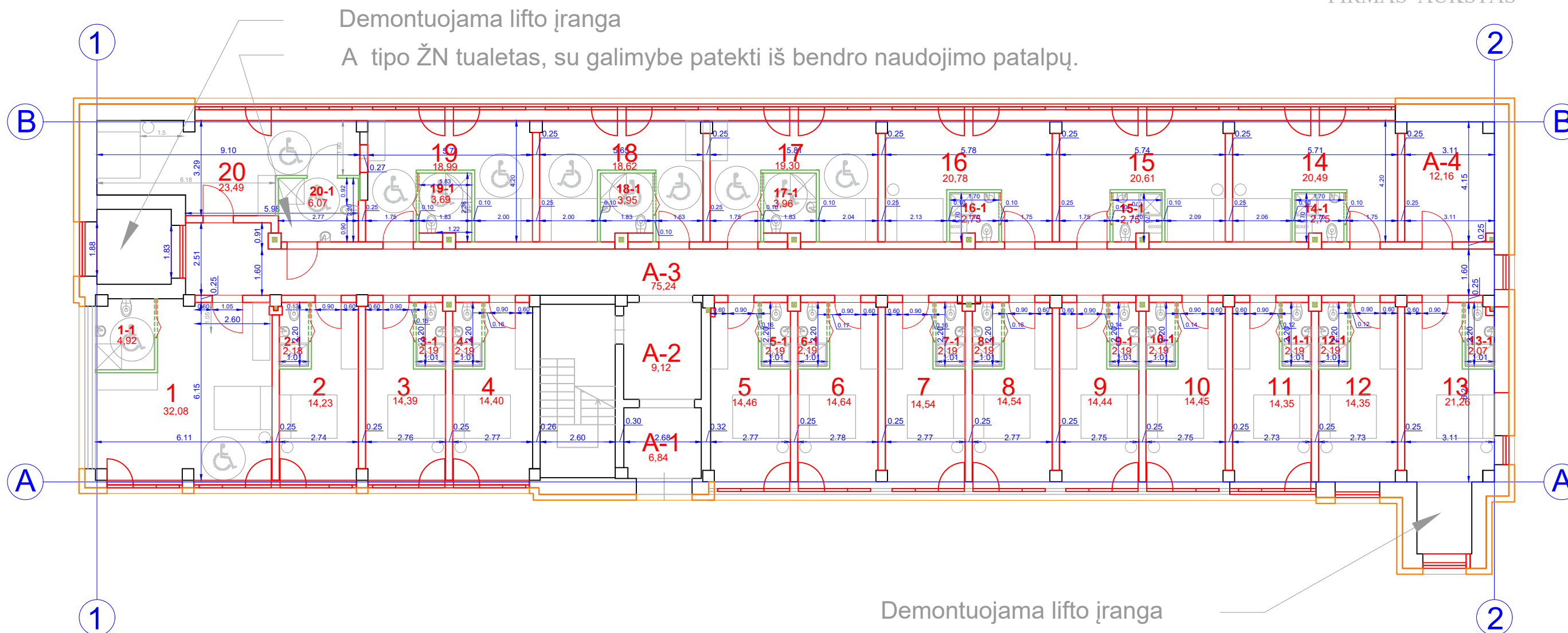

Viso pastatas dalinamas į 76 turtinius vienetus. Kiekvienam turtiniam vienetui priskiriama 1/76 dalis bendro naudojimo patalpų

		Data	Keitimas		
		MB "Vilniaus architektai"		MAITINIMO PASKIRTIES (KAVINĖS-BARO), GAMYBOS PASKIRTIES (GAMYBOS CECHO), GAMYBOS PASKIRTIES (BALDŲ CECHO), PASTATŲ, K. DONELAIČIO G. 12, ŠIAULIUOSE, PASKIRTIES KEITIMO Į VIEŠBUČIŲ (SVEČIŲ NAMAI), DALINIMAS Į ATSKIRUS TURTINIUS VIENETUS, ATLIEKANT KAPITALINIO REMONTO PROJEKTĄ	
Atestato Nr.		Įmonės kodas: 302915284, A. Mickevičiaus g. 7A, Vilnius Mob. tel.: 8 615 47303; el. paštas: studija@vilniausarchitektai.lt			
A1963	PV Architektas	Mantas Žvybas	2023	PASTATAS 1. PIRMAS AUKŠTAS	LAIDA
	Architektė	Gabrielė Seneckytė	2023	Projektuojamų sienų planas.	0
				M1:100	
LT	STATYTOJAS: UAB „Investicinė galimybė“			KR2023Š2- PP	LAPAS LAPŲ

Patalpų eksplikacija				Patalpų eksplikacija			
Pirmas aukštas. BENDRO NAUDOJIMO PATALPOS				Pirmas aukštas.			
ŽYMUO	PATALPA	PLOTAS (KV.M)	$\frac{1}{75}$ ploto dalis tenkanti kiekvienam turtiniam vienetui (kv.m.)	TURTINIS VNT.	ŽYMUO	PATALPA	PLOTAS (KV.M)
A-1	TAMBŪRAS	6,84	0,09	1	1	KAMBARYS (ŽN)	32,08
A-2	KORIDORIUS	9,12	0,12		1-1	VONIA (ŽN)	4,92
A-3	KORIDORIUS	75,24	0,99		viso:	37,000000	
A-4	INŽINERINĖ PATALPA	12,16	0,16	2	2	KAMBARYS	14,23
	VISO :	103,3600			2-1	VONIA	2,18
					viso:	16,410000	
				3	3	KAMBARYS	14,39
					3-1	VONIA	2,19
					viso:	16,580000	
				4	4	KAMBARYS	14,40
					4-1	VONIA	2,19
					viso:	16,590000	
				5	5	KAMBARYS	14,46
					5-1	VONIA	2,19
					viso:	16,650000	
				6	6	KAMBARYS	14,64
					6-1	VONIA	2,19
					viso:	16,830000	
				7	7	KAMBARYS	14,54
					7-1	VONIA	2,19
					viso:	16,730000	
				8	8	KAMBARYS	14,54
					8-1	VONIA	2,19
					viso:	16,730000	
				9	9	KAMBARYS	14,44
					9-1	VONIA	2,19
					viso:	16,630000	
				10	10	KAMBARYS	14,45
					10-1	VONIA	2,19
					viso:	16,640000	
				11	11	KAMBARYS	14,35
					11-1	VONIA	2,19
					viso:	16,540000	
				12	12	KAMBARYS	14,35
					12-1	VONIA	2,19
					viso:	16,540000	
				13	13	KAMBARYS	21,26
					13-1	VONIA	2,19
					viso:	23,450000	
				14	14	KAMBARYS	20,49
					14-1	VONIA	2,75
					viso:	23,240000	
				15	15	KAMBARYS	20,61
					15-1	VONIA	2,75
					viso:	23,360000	
				16	16	KAMBARYS	20,78
					16-1	VONIA	2,75
					viso:	23,530000	
				17	17	KAMBARYS (ŽN)	19,30
					17-1	VONIA (ŽN)	3,96
					viso:	23,260000	
				18	18	KAMBARYS (ŽN)	18,62
					18-1	VONIA (ŽN)	3,95
					viso:	22,570000	
				19	19	KAMBARYS (ŽN)	18,99
					19-1	VONIA (ŽN)	3,69
					viso:	22,680000	
				20	20	KAMBARYS (ŽN)	23,49
					20-1	VONIA (ŽN)	6,07
					viso:	29,560000	
					VISO :		411,5200
					viso PASTATE:		1651,18

Atestato Nr.	MB "Vilniaus architektai"			MAITINIMO PASKIRTIES (KAVINĖS-BARO), GAMYBOS PASKIRTIES (GAMYBOS CECHO), GAMYBOS PASKIRTIES (BALDŲ CECHO), PASTATŲ, K. DONELAIČIO G. 12, ŠIAULIUOSE, PASKIRTIES KEITIMO Į VIEŠBUČIŲ (SVEČIŲ NAMAI), DALINIMAS Į ATSKIRUS TURTINIUS VIENETUS, ATLIKANT KAPITALINIO REMONTO PROJEKTĄ		
	Įmonės kodas: 302915284, A. Mickevičiaus g. 7A, Vilnius Mob. tel.: 8 615 47303; el. paštas: studija@vilniausarchitektai.lt					
A1963	PV Architektas	Mantas Žvybas		2023	PASTATAS 1. PIRMAS AUKŠTAS	
	Architektė	Gabrielė Seneckytė		2023	Eksplikacija	LADA
					M1:100	0
LT	STATYTOJAS: UAB „Investicinė galimybė“			KR2023Š2- PP		LAPAS LAPŲ

Žymėjimas

- PROJEKTUOJAMOS SIENOS (25 CM)
- PROJEKTUOJAMOS SIENOS (10 CM)
- PROJEKTUOJAMA TERMOIZOLIACIJA (20 CM)

Remonto/ griovimo darbai atliekami tik atlikus statinio, sienų, laikančių elementų ir konstrukcijų būklės ekspertizę. Sienų konstrukcijas, statinio būklę, sienų laikančius elementus ir t.t. tikrinti prieš atliekant darbus. Prieš pradedant bet kokius darbus būtina padaryti esamos būklės ir konstrukcijų ekspertizę, reikalui esant nustatyti kitą statybų rūšį. Patalpų matmenys ir plotai gali būti pakitę dėl tikslinamų matavimų ar pastatų eksploatacijos metu atliktų vidaus apdailos darbų.

Visus matmenis tikslinti vietoje pagal faktinę situaciją

B tipo ŽN tualetas, su galimybe patekti iš bendro naudojimo patalpų.

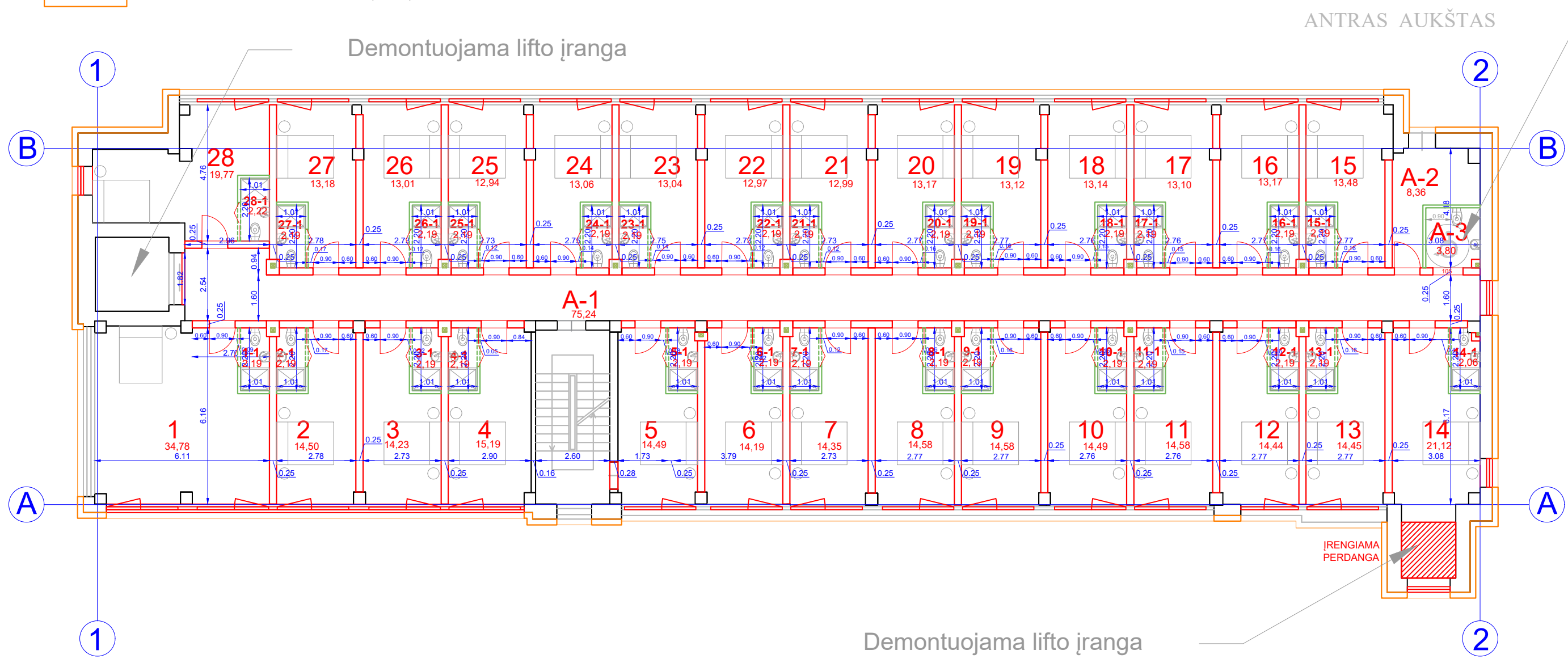

Viso pastatas dalinamas į 76 turtinius vienetus. Kiekvienam turtiniam vienetui priskiriama 1/76 dalis bendro naudojimo patalpų

Data		Keitimas	
MB "Vilniaus architektai"			
Įmonės kodas: 302915284, A. Mickevičiaus g. 7A, Vilnius Mob. tel.: 8 615 47303; el. paštas: studija@vilniausarchitektai.lt			
A1963	PV Architektas	Mantas Žvybas	2023
	Architektė	Gabrielė Seneckytė	2023
LT	STATYTOJAS: UAB „Investicinė galimybė“		
Maitinimo paskirties (kavinės-baro), gamybos paskirties (gamybos cecho), gamybos paskirties (baldu cecho), pastatų, k. Donelaičio g. 12, Šiauliuose, paskirties keitimo į viešbučių (svečių namai), dalinimas į atskirus turtinius vienetus, atliekant kapitalinio remonto projektą			
PASTATAS 1. ANTRAS AUKŠTAS			Laida
Projektuojamų sienų planas.			0
M1:100			
KR2023Š2- PP			LAPAS
			LAPŲ

Patalpų eksplikacija				Patalpų eksplikacija			
Pirmas aukštas. BENDRO NAUDOJIMO PATALPOS				Pirmas aukštas.			
ŽYMUO	PATALPA	PLOTAS (KV.M)	$\frac{1}{10}$ ploto dalis tenkanti kiekvienam turtiniam vienetui (kv.m.)	TURTINIS VNT.	ŽYMUO	PATALPA	PLOTAS (KV.M)
A-1	KORIDORIUS	75,24	0,99	1	1	KAMBARYS	34,78
A-2	INŽINERINĖ PATALPA	8,36	0,11	1-1	1-1	VONIA	2,19
A-3	WC (ŽN)	3,8	0,05	viso:	2	KAMBARYS	14,50
	VISO :	87.4000		2-1	2-1	VONIA	2,19
				viso:	3	KAMBARYS	14,23
				3	3-1	VONIA	2,19
				viso:	4	KAMBARYS	15,19
				4	4-1	VONIA	2,19
				viso:	5	KAMBARYS	14,49
				5	5-1	VONIA	2,19
				viso:	6	KAMBARYS	14,19
				6	6-1	VONIA	2,19
				viso:	7	KAMBARYS	14,35
				7	7-1	VONIA	2,19
				viso:	8	KAMBARYS	14,58
				8	8-1	VONIA	2,19
				viso:	9	KAMBARYS	14,58
				9	9-1	VONIA	2,19
				viso:	10	KAMBARYS	14,49
				10	10-1	VONIA	2,19
				viso:	11	KAMBARYS	14,58
				11	11-1	VONIA	2,19
				viso:	12	KAMBARYS	14,44
				12	12-1	VONIA	2,19
				viso:	13	KAMBARYS	14,45
				13	13-1	VONIA	2,19
				viso:	14	KAMBARYS	21,12
				14	14-1	VONIA	2,06
				viso:	15	KAMBARYS	13,48
				15	15-1	VONIA	2,19
				viso:	16	KAMBARYS	13,17
				16	16-1	VONIA	2,19
				viso:	17	KAMBARYS	13,10
				17	17-1	VONIA	2,19
				viso:	18	KAMBARYS	13,14
				18	18-1	VONIA	2,19
				viso:	19	KAMBARYS	13,12
				19	19-1	VONIA	2,19
				viso:	20	KAMBARYS	13,17
				20	20-1	VONIA	2,19
				viso:	21	KAMBARYS	12,99
				21	21-1	VONIA	2,19
				viso:	22	KAMBARYS	12,97
				22	22-1	VONIA	2,19
				viso:	23	KAMBARYS	13,04
				23	23-1	VONIA	2,19
				viso:	24	KAMBARYS	13,06
				24	24-1	VONIA	2,19
				viso:	25	KAMBARYS	12,94
				25	25-1	VONIA	2,19
				viso:	26	KAMBARYS	13,01
				26	26-1	VONIA	2,19
				viso:	27	KAMBARYS	13,18
				27	27-1	VONIA	2,19
				viso:	28	KAMBARYS	19,77
				28	28-1	VONIA	2,22
				viso:		VISO :	481.3300
						viso PASTATE:	1651,18

<h2 style="text-align: center;">MB "Vilniaus architektai"</h2> <p>Įmonės kodas: 302915284, A. Mickevičiaus g. 7A, Vilnius Mob. tel.: 8 615 47303; el. paštas: studija@vilniausarchitektai.lt</p>		MAITINIMO PASKIRTIES (KAVINĖS-BARO), GAMYBOS PASKIRTIES (GAMYBOS CECHO), GAMYBOS PASKIRTIES (BALDŲ CECHO), PASTATŲ, K. DONELAIČIO G. 12, ŠIAULIUOSE, PASKIRTIES KEITIMO Į VIEŠBUČIŲ (SVEČIŲ NAMAI), DALINIMAS Į ATSKIRUS TURTINIUS VIENETUS, ATLIEKANT KAPITALINIO REMONTO PROJEKTĄ					
Atestato Nr.	A1963	PV Architektas	Mantas Žvybas	2023	PASTATAS 1. ANTRAS AUKŠTAS		LADA
		Architektė	Gabrielė Seneckytė	2023	Eksplikacija		0
					M1:100		
LT	STATYTOJAS: UAB „Investicinė galimybė“				KR2023Š2- PP	LAPAS	LAPŲ

Žymėjimas

- PROJEKTUOJAMOS SIENOS (25 CM)
- PROJEKTUOJAMOS SIENOS (10 CM)
- PROJEKTUOJAMA TERMOIZOLIACIJA (20 CM)

Remonto/ griovimo darbai atliekami tik atlikus statinio, sienų, laikančių elementų ir konstrukcijų būklės ekspertizę. Sienų konstrukcijas, statinio būklę, sienų laikančius elementus ir t.t. tikrinti prieš atliekant darbus. Prieš pradėdant bet kokius darbus būtina padaryti esamos būklės ir konstrukcijų ekspertizę, reikalui esant nustatyti kitą statybų rūšį. Patalpų matmenys ir plotai gali būti pakitę dėl tikslinamų matavimų ar pastatų eksploatacijos metu atliktų vidaus apdailos darbų.

Visus matmenis tikslinti vietoje pagal faktinę situaciją

B tipo ŽN tualetas, su galimybe patekti iš bendro naudojimo patalpų.

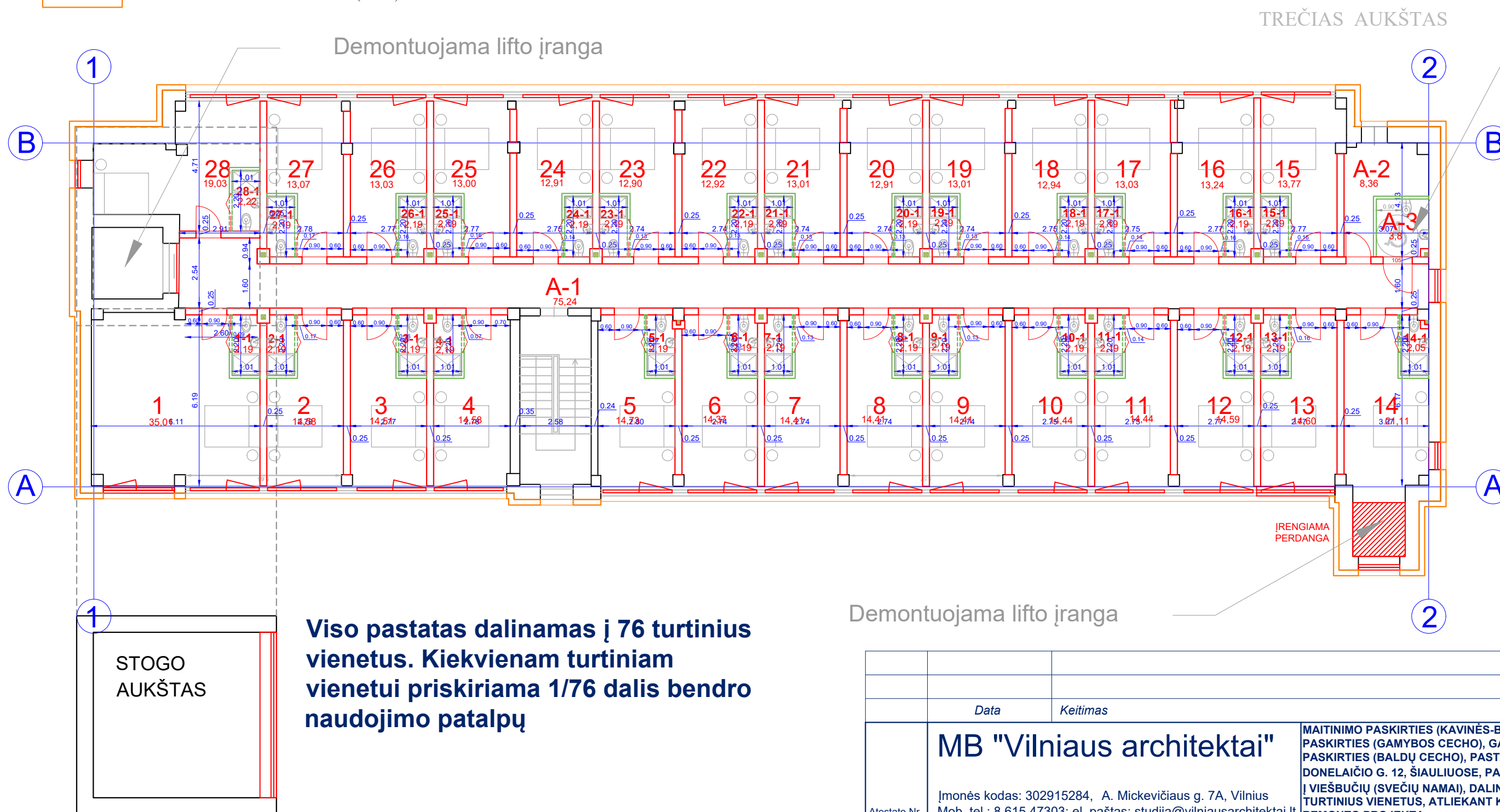

Viso pastatas dalinamas į 76 turtinius vienetus. Kiekvienam turtiniam vienetui priskiriama 1/76 dalis bendro naudojimo patalpų

Demontuojama lifto įranga

Data		Keitimas	
MB "Vilniaus architektai"			
Įmonės kodas: 302915284, A. Mickevičiaus g. 7A, Vilnius Mob. tel.: 8 615 47303; el. paštas: studija@vilniausarchitektai.lt			
Maitinimo paskirties (kavinės-baro), gamybos paskirties (gamybos cecho), gamybos paskirties (baldų cecho), pastatų, k. Donelaičio g. 12, Šiauliuose, paskirties keitimo į viešbučių (svečių namai), dalinimas į atskirus turtinius vienetus, atliekant kapitalinio remonto projektą			
A1963	PV Architektas	Mantas Žvybas	2023
	Architektė	Gabrielė Seneckytė	2023
LT	STATYTOJAS: UAB „Investicinė galimybė“		
PASTATAS 1. TREČIAS AUKŠTAS			LAI DA
Projektuojamų sienų planas.			0
M1:100			
KR2023Š2- PP			LAPAS
			LAPŲ

Patalpų eksplikacija				Patalpų eksplikacija			
Pirmas aukštas. BENDRO NAUDOJIMO PATALPOS				Pirmas aukštas.			
ŽYMUO	PATALPA	PLOTAS (KV.M)	$\frac{1}{75}$ ploto dalis tenkanti kiekvienam turtiniam vienetai (kv.m.)	TURTINIS VNT.	ŽYMUO	PATALPA	PLOTAS (KV.M)
A-1	KORIDORIUS	75,24	0,99	1	1	KAMBARYS	35,01
A-2	INŽINERINĖ PATALPA	8,36	0,11	1-1	1-1	VONIA	2,19
A-3	WC (ŽN)	3,8	0,05	viso:	2	KAMBARYS	14,58
	VISO :	87.4000		2-1	2-1	VONIA	2,19
				viso:	3	KAMBARYS	14,51
				3	3-1	VONIA	2,19
				viso:	4	KAMBARYS	14,58
				4	4-1	VONIA	2,19
				viso:	5	KAMBARYS	14,73
				5	5-1	VONIA	2,19
				viso:	6	KAMBARYS	14,37
				6	6-1	VONIA	2,19
				viso:	7	KAMBARYS	14,41
				7	7-1	VONIA	2,19
				viso:	8	KAMBARYS	14,41
				8	8-1	VONIA	2,19
				viso:	9	KAMBARYS	14,41
				9	9-1	VONIA	2,19
				viso:	10	KAMBARYS	14,44
				10	10-1	VONIA	2,19
				viso:	11	KAMBARYS	14,44
				11	11-1	VONIA	2,19
				viso:	12	KAMBARYS	14,59
				12	12-1	VONIA	2,19
				viso:	13	KAMBARYS	14,60
				13	13-1	VONIA	2,19
				viso:	14	KAMBARYS	21,11
				14	14-1	VONIA	2,05
				viso:	15	KAMBARYS	13,77
				15	15-1	VONIA	2,19
				viso:	16	KAMBARYS	13,24
				16	16-1	VONIA	2,19
				viso:	17	KAMBARYS	13,03
				17	17-1	VONIA	2,19
				viso:	18	KAMBARYS	12,94
				18	18-1	VONIA	2,19
				viso:	19	KAMBARYS	13,01
				19	19-1	VONIA	2,19
				viso:	20	KAMBARYS	12,91
				20	20-1	VONIA	2,19
				viso:	21	KAMBARYS	13,01
				21	21-1	VONIA	2,19
				viso:	22	KAMBARYS	12,92
				22	22-1	VONIA	2,19
				viso:	23	KAMBARYS	12,90
				23	23-1	VONIA	2,19
				viso:	24	KAMBARYS	12,91
				24	24-1	VONIA	2,19
				viso:	25	KAMBARYS	13,00
				25	25-1	VONIA	2,19
				viso:	26	KAMBARYS	13,03
				26	26-1	VONIA	2,19
				viso:	27	KAMBARYS	13,07
				27	27-1	VONIA	2,19
				viso:	28	KAMBARYS	19,03
				28	28-1	VONIA	2,22
				viso:		VISO :	480.1700
						viso PASTATE:	1651,18

Atestato Nr.	MB "Vilniaus architektai"			MAITINIMO PASKIRTIES (KAVINĖS-BARO), GAMYBOS PASKIRTIES (GAMYBOS CECHO), GAMYBOS PASKIRTIES (BALDŲ CECHO), PASTATŲ, K. DONELAIČIO G. 12, ŠIAULIUOSE, PASKIRTIES KEITIMO Į VIEŠBUČIŲ (SVEČIŲ NAMAI), DALINIMAS Į ATSKIRUS TURTINIUS VIENETUS, ATLIEKANT KAPITALINIO REMONTO PROJEKTĄ	
	Įmonės kodas: 302915284, A. Mickevičiaus g. 7A, Vilnius Mob. tel.: 8 615 47303; el. paštas: studija@vilniausarchitektai.lt				
A1963	PV Architektas	Mantas Žvybas	2023	PASTATAS 1. TREČIAS AUKŠTAS Eksplikacija M1:100	LAPAS LAPŲ
	Architektė	Gabrielė Seneckytė	2023		
LT	STATYTOJAS: UAB „Investicinė galimybė“			KR2023Š2- PP	

Žymėjimas

 GRIAUNAMOS SIENOS

Remonto/ griovimo darbai atliekami tik atlikus statinio, sienų, laikančių elementų ir konstrukcijų būklės ekspertizę. Sienų konstrukcijas, statinio būklę, sienų laikančius elementus ir t.t. tikrinti prieš atliekant darbus. Prieš pradėdant bet kokius darbus būtina padaryti esamos būklės ir konstrukcijų ekspertizę, reikalui esant nustatyti kitą statybų rūšį.

Visus matmenis tikslinti vietoje pagal faktinę situaciją

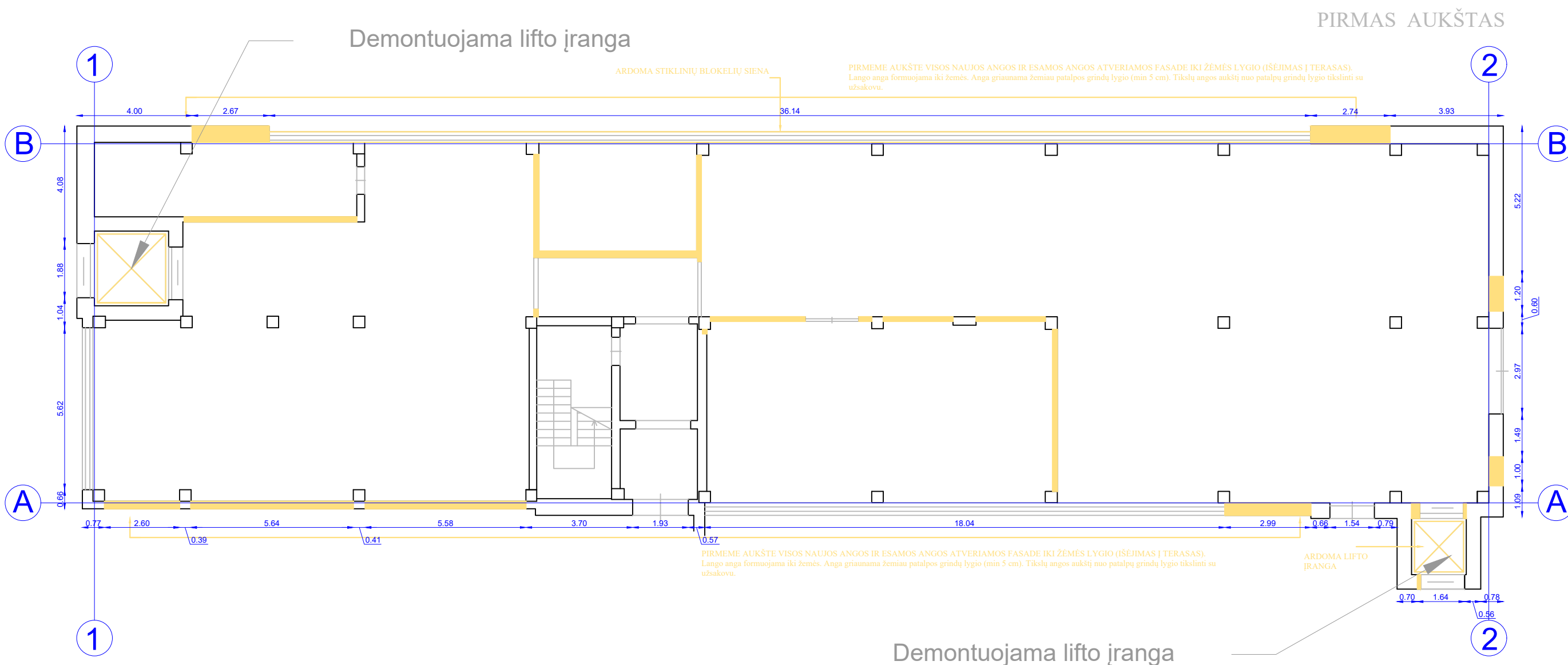

Demontuojama lifto įranga

Data		Keitimas	
MB "Vilniaus architektai"			
Įmonės kodas: 302915284, A. Mickevičiaus g. 7A, Vilnius Mob. tel.: 8 615 47303; el. paštas: studija@vilniausarchitektai.lt			
Atestato Nr.	A1963	PV Architektas Mantas Žvybas	2023
		Architektė Gabrielė Seneckytė	2023
LT	STATYTOJAS: UAB „Investicinė galimybė“		MAITINIMO PASKIRTIES (KAVINĖS-BARO), GAMYBOS PASKIRTIES (GAMYBOS CECHO), GAMYBOS PASKIRTIES (BALDŲ CECHO), PASTATŲ, K. DONELAIČIO G. 12, ŠIAULIUOSE, PASKIRTIES KEITIMO Į VIEŠBUČIŲ (SVEČIŲ NAMAI), DALINIMAS Į ATSKIRUS TURTINIUS VIENETUS, ATLIEKANT KAPITALINIO REMONTO PROJEKTĄ PASTATAS 1. PIRMAS AUKŠTAS Griaunamų sienų planas. M1:100 KR2023Š2- PP
		LAPAS	LAPŲ

Žymėjimas

 GRIAUNAMOS SIENOS

Remonto/ griovimo darbai atliekami tik atlikus statinio, sienų, laikančių elementų ir konstrukcijų būklės ekspertizę. Sienų konstrukcijas, statinio būklę, sienų laikančius elementus ir t.t. tikrinti prieš atliekant darbus. Prieš pradėdant bet kokius darbus būtina padaryti esamos būklės ir konstrukcijų ekspertizę, reikalui esant nustatyti kitą statybų rūšį.

Visus matmenis tikslinti vietoje pagal faktinę situaciją

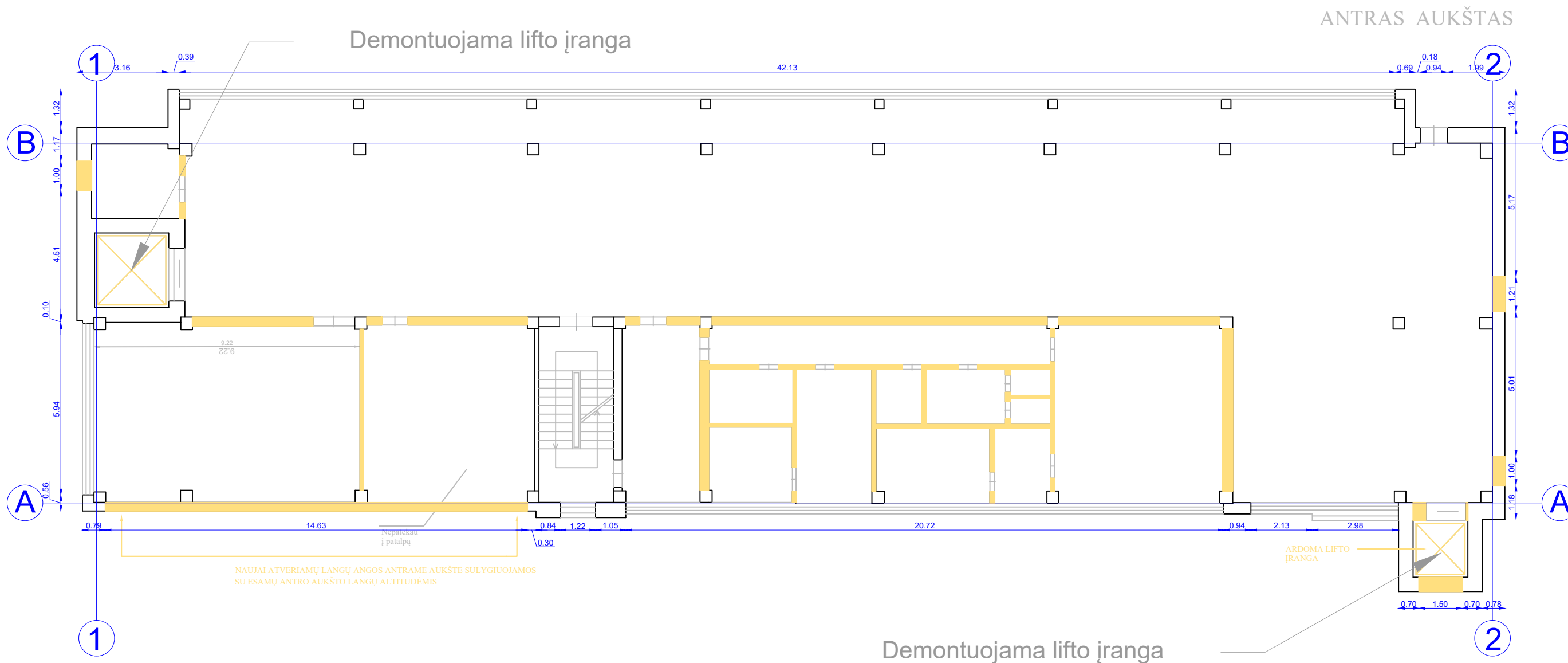

Demontuojama lifto įranga

		Data	Keitimas		
		MB "Vilniaus architektai"		MAITINIMO PASKIRTIES (KAVINĖS-BARO), GAMYBOS PASKIRTIES (GAMYBOS CECHO), GAMYBOS PASKIRTIES (BALDŲ CECHO), PASTATŲ, K. DONELAIČIO G. 12, ŠIAULIUOSE, PASKIRTIES KEITIMO Į VIEŠBUČIŲ (SVEČIŲ NAMAI), DALINIMAS Į ATSKIRUS TURTINIUS VIENETUS, ATLIEKANT KAPITALINIO REMONTO PROJEKTĄ	
Atestato Nr.		Įmonės kodas: 302915284, A. Mickevičiaus g. 7A, Vilnius Mob. tel.: 8 615 47303; el. paštas: studija@vilniausarchitektai.lt			
A1963	PV Architektas	Mantas Žvybas	2023	PASTATAS 1. ANTRAS AUKŠTAS	LAIDA
	Architektė	Gabrielė Seneckytė	2023	Griaunamų sienų planas.	0
				M1:100	
LT	STATYTOJAS: UAB „Investicinė galimybė“			KR2023Š2- PP	LAPAS LAPŲ

Žymėjimas



 GRIAUNAMOS SIENOS

Remonto/ griovimo darbai atliekami tik atlikus statinio, sienų, laikančių elementų ir konstrukcijų būklės ekspertizę. Sienų konstrukcijas, statinio būklę, sienų laikančius elementus ir t.t. tikrinti prieš atliekant darbus. Prieš pradėdant bet kokius darbus būtina padaryti esamos būklės ir konstrukcijų ekspertizę, reikalui esant nustatyti kitą statybų rūšį.

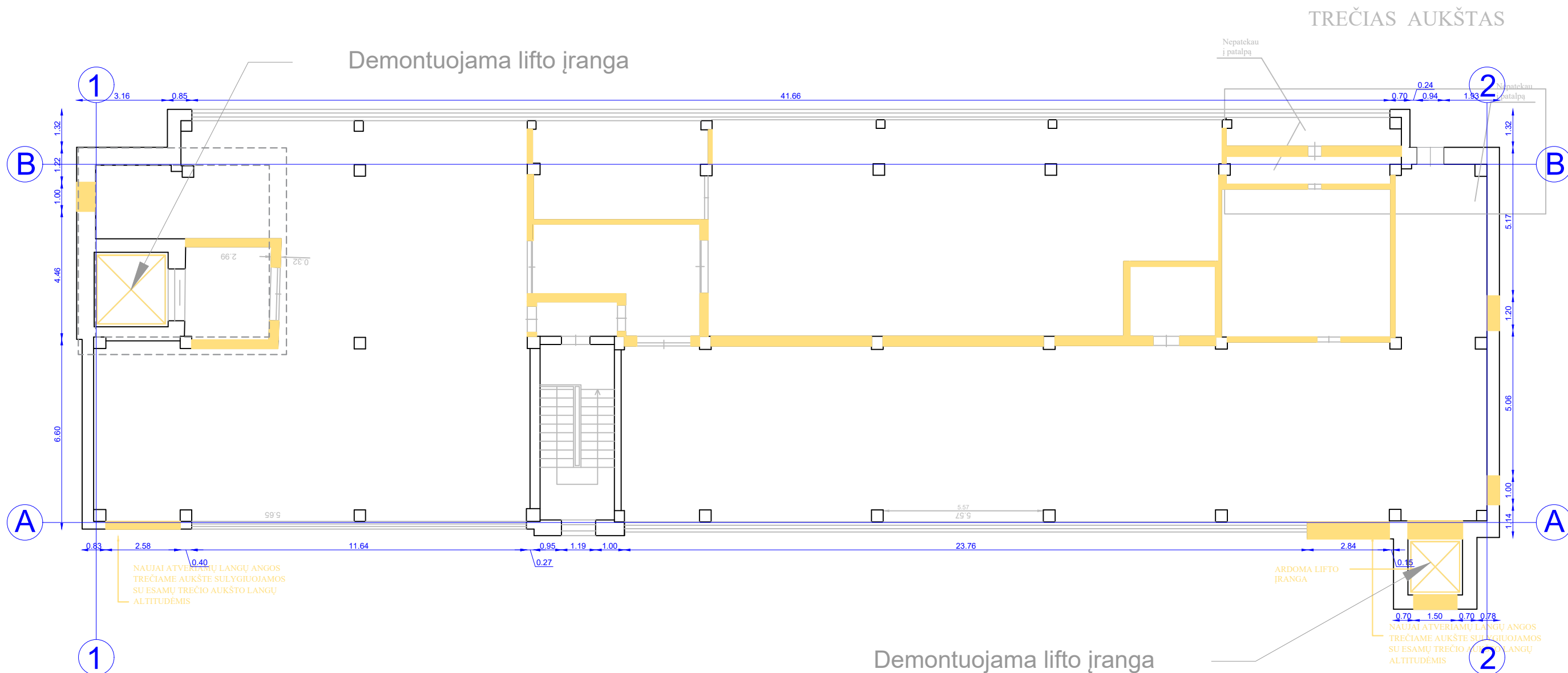
Visus matmenis tikslinti vietoje pagal faktinę situaciją



Data		Keitimas	
MB "Vilniaus architektai"			
Įmonės kodas: 302915284, A. Mickevičiaus g. 7A, Vilnius Mob. tel.: 8 615 47303; el. paštas: studija@vilniausarchitektai.lt			
Atestato Nr.	A1963	PV Architektas Mantas Žvybas	2023
		Architektė Gabrielė Seneckytė	2023
LT	STATYTOJAS: UAB „Investicinė galimybė“		0
Maitinimo paskirties (kavinės-baro), gamybos paskirties (gamybos cecho), gamybos paskirties (baldų cecho), pastatų, k. Donelaičio g. 12, Šiauliuose, paskirties keitimo į viešbučių (svečių namai), dalinimas į atskirus turtinius vienetus, atliekant kapitalinio remonto projektą			LAIDA
PASTATAS 1. TREČIAS AUKŠTAS			0
Griaunamų sienų planas.			
M1:100			LAPAS
KR2023Š2- PP			LAPŲ



-  ATVERIAMOS ANGOS FASADE
-  ESAMOS ANGOS FASADE
-  UŽMONTUOJAMOS ANGOS FASADE

Remonto/ griovimo darbai atliekami tik atlikus statinio, sienų, laikančių elementų ir konstrukcijų būklės ekspertizę. Sienų konstrukcijas, statinio būklę, sienų laikančius elementus ir t.t. tikrinti prieš atliekant darbus. Prieš pradėdant bet kokius darbus būtina padaryti esamos būklės ir konstrukcijų ekspertizę, reikalui esant nustatyti kitą statybų rūšį.

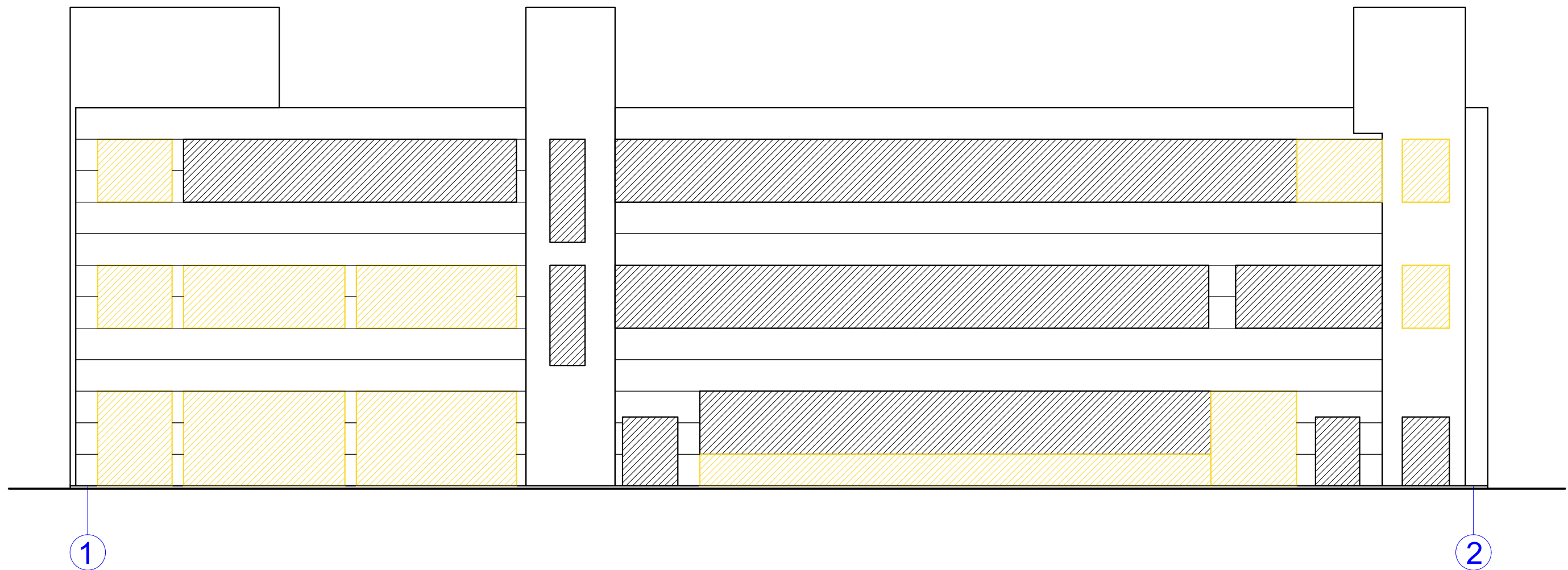
Visus matmenis tikslinti vietoje pagal faktinę situaciją



		Data		Keitimas	
		MB "Vilniaus architektai"			
		Įmonės kodas: 302915284, A. Mickevičiaus g. 7A, Vilnius Mob. tel.: 8 615 47303; el. paštas: studija@vilniausarchitektai.lt			
Atestato Nr.		MAITINIMO PASKIRTIES (KAVINĖS-BARO), GAMYBOS PASKIRTIES (GAMYBOS CECHO), GAMYBOS PASKIRTIES (BALDŲ CECHO), PASTATŲ, K. DONELAIČIO G. 12, ŠIAULIUOSE, PASKIRTIES KEITIMO Į VIEŠBUČIŲ (SVEČIŲ NAMAI), DALINIMAS Į ATSKIRUS TURTINIUS VIENETUS, ATLIEKANT KAPITALINIO REMONTO PROJEKTĄ			
A1963	PV Architektas	Mantas Žvybas	2023	PASTATAS 1	
	Architektė	Gabrielė Seneckytė	2023	Fasadas - schema	
				M1:100	
LT	STATYTOJAS: UAB „Investicinė galimybė“			KR2023Š2- PP	LAPAS LAPŲ
					0



-  ATVERIAMOS ANGOS FASADE
-  ESAMOS ANGOS FASADE
-  UŽMONTUOJAMOS ANGOS FASADE

Remonto/ griovimo darbai atliekami tik atlikus statinio, sienų, laikančių elementų ir konstrukcijų būklės ekspertizę. Sienų konstrukcijas, statinio būklę, sienų laikančius elementus ir t.t. tikrinti prieš atliekant darbus. Prieš pradėdant bet kokius darbus būtina padaryti esamos būklės ir konstrukcijų ekspertizę, reikalui esant nustatyti kitą statybų rūšį.

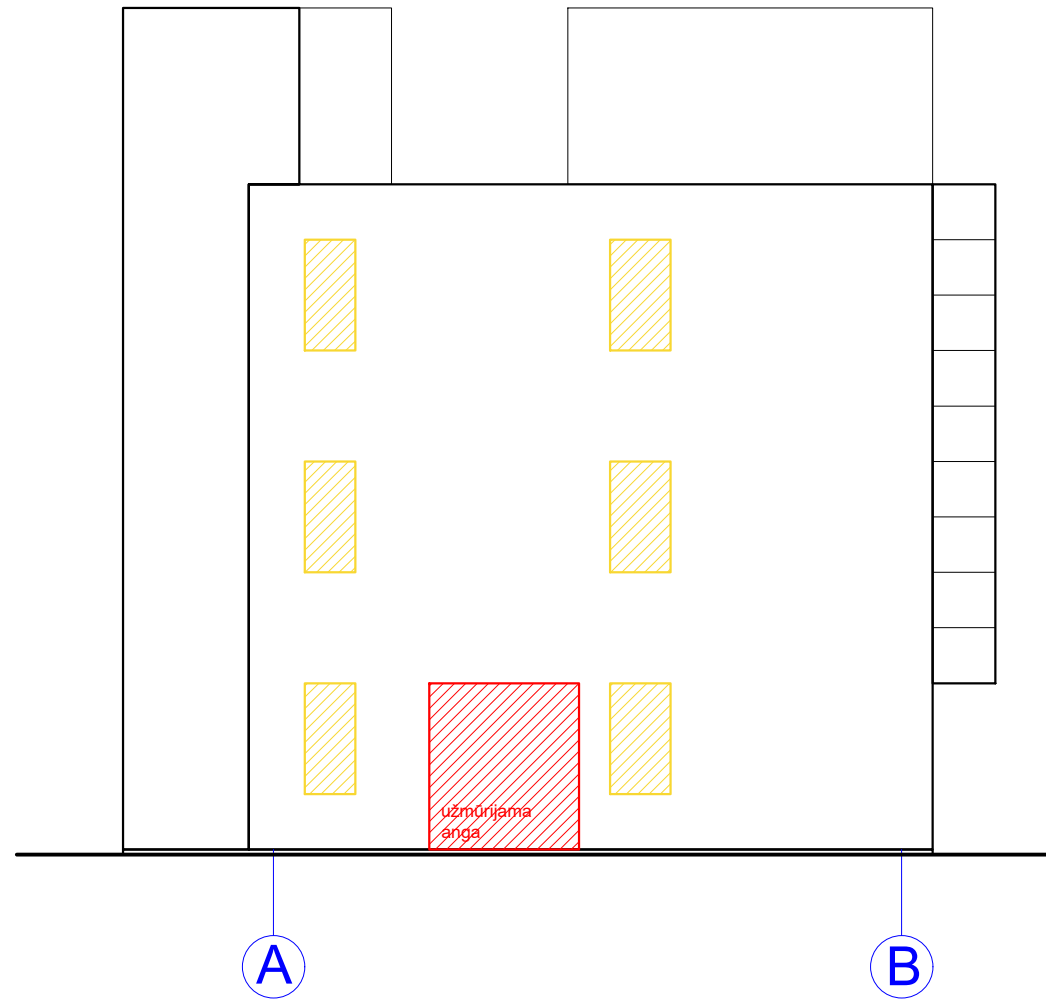
Visus matmenis tikslinti vietoje pagal faktinę situaciją



		Data		Keitimas	
		MB "Vilniaus architektai"			
Atestato Nr. A1963		Įmonės kodas: 302915284, A. Mickevičiaus g. 7A, Vilnius Mob. tel.: 8 615 47303; el. paštas: studija@vilniausarchitektai.lt		MAITINIMO PASKIRTIES (KAVINĖS-BARO), GAMYBOS PASKIRTIES (GAMYBOS CECHO), GAMYBOS PASKIRTIES (BALDŲ CECHO), PASTATŲ, K. DONELAIČIO G. 12, ŠIAULIUOSE, PASKIRTIES KEITIMO Į VIEŠBUČIŲ (SVEČIŲ NAMAI), DALINIMAS Į ATSKIRUS TURTINIUS VIENETUS, ATLIEKANT KAPITALINIO REMONTO PROJEKTĄ	
	PV Architektas	Mantas Žvybas	2023	PASTATAS 1	Laida
	Architektė	Gabrielė Seneckytė	2023	Fasadas - schema	0
				M1:100	
LT	STATYTOJAS: UAB „Investicinė galimybė“			KR2023Š2- PP	LAPAS LAPŲ

-  ATVERIAMOS ANGOS FASADE
-  ESAMOS ANGOS FASADE
-  UŽMONTUOJAMOS ANGOS FASADE

Remonto/ griovimo darbai atliekami tik atlikus statinio, sienų, laikančių elementų ir konstrukcijų būklės ekspertizę. Sienų konstrukcijas, statinio būklę, sienų laikančius elementus ir t.t. tikrinti prieš atliekant darbus. Prieš pradedant bet kokius darbus būtina padaryti esamos būklės ir konstrukcijų ekspertizę, reikalui esant nustatyti kitą statybų rūšį.

Visus matmenis tikslinti vietoje pagal faktinę situaciją

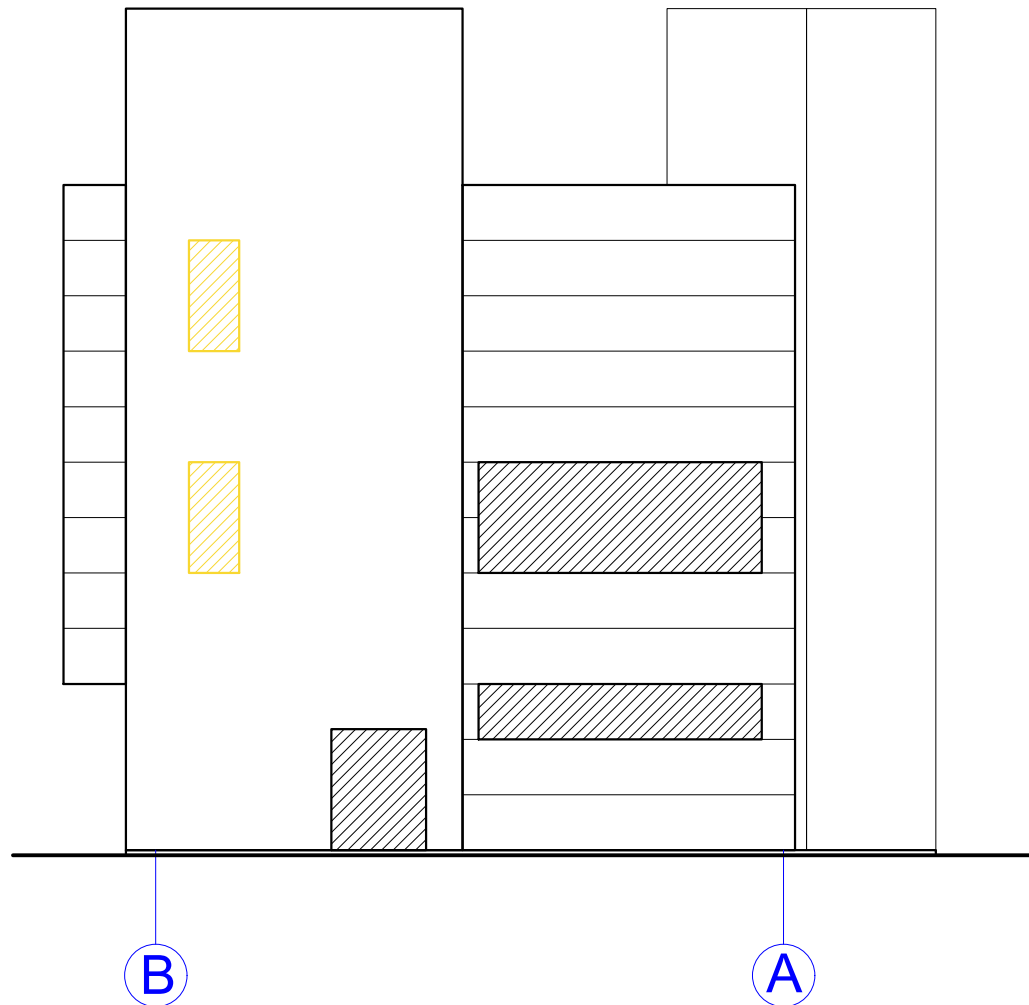

		Data		Keitimas	
		MB "Vilniaus architektai"			
		Įmonės kodas: 302915284, A. Mickevičiaus g. 7A, Vilnius Mob. tel.: 8 615 47303; el. paštas: studija@vilniausarchitektai.lt			
Atestato Nr.		MAITINIMO PASKIRTIES (KAVINĖS-BARO), GAMYBOS PASKIRTIES (GAMYBOS CECHO), GAMYBOS PASKIRTIES (BALDŲ CECHO), PASTATŲ, K. DONELAIČIO G. 12, ŠIAULIUOSE, PASKIRTIES KEITIMO Į VIEŠBUČIŲ (SVEČIŲ NAMAI), DALINIMAS Į ATSKIRUS TURTINIUS VIENETUS, ATLIEKANT KAPITALINIO REMONTO PROJEKTĄ			
A1963	PV Architektas	Mantas Žvybas	2023	PASTATAS 1	LAI DA
	Architektė	Gabrielė Seneckytė	2023	Fasadas - schema	0
				M1:100	
LT	STATYTOJAS: UAB „Investicinė galimybė“			KR2023Š2- PP	LAPAS LAPŲ

ATVERIAMOS ANGOS FASADE

ESAMOS ANGOS FASADE

UŽMONTUOJAMOS ANGOS FASADE

Remonto/ griovimo darbai atliekami tik atlikus statinio, sienų, laikančių elementų ir konstrukcijų būklės ekspertizę. Sienų konstrukcijas, statinio būklę, sienų laikančius elementus ir t.t. tikrinti prieš atliekant darbus. Prieš pradėdant bet kokius darbus būtina padaryti esamos būklės ir konstrukcijų ekspertizę, reikalui esant nustatyti kitą statybų rūšį.

Visus matmenis tikslinti vietoje pagal faktinę situaciją

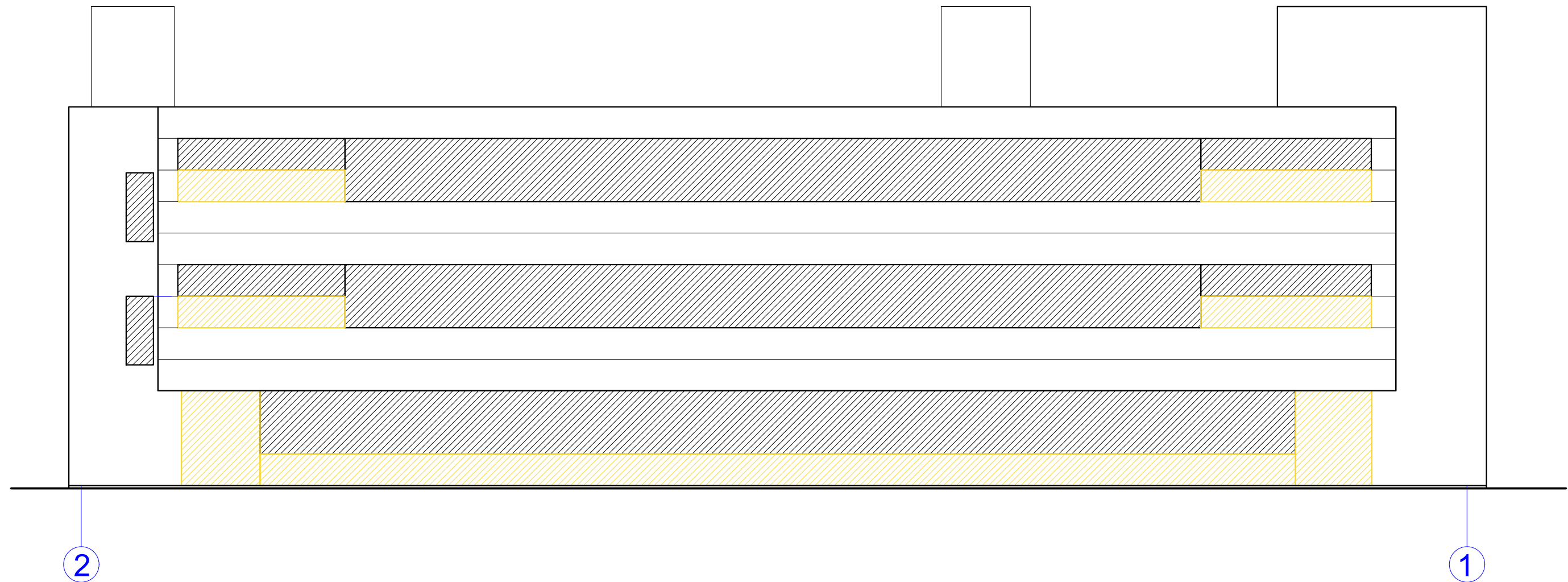

		Data		Keitimas	
		MB "Vilniaus architektai"			
		Įmonės kodas: 302915284, A. Mickevičiaus g. 7A, Vilnius Mob. tel.: 8 615 47303; el. paštas: studija@vilniausarchitektai.lt			
Atestato Nr.		A1963		PV Architektas	
				Mantas Žvybas	
				2023	
				Architektė	
				Gabrielė Seneckytė	
				2023	
LT		STATYTOJAS: UAB „Investicinė galimybė“		PASTATAS 1	
				Fasadas - schema	
				M1:100	
				KR2023Š2- PP	
				LAPAS	
				LAPŲ	
				LAIDA	
				0	

- TINKAS, SPALVA ŠVIESI PILKA, RAL9002 AR PAN.
- TINKAS, SPALVA PILKA, RAL7037 AR PAN.
- TINKAS, SPALVA GELTONA, RAL1018 AR PAN.
- TINKAS, PIEŠINYS ANT SIENOS, IVAIRIOS SPALVOS
- TINKAS, SPALVA JUODA, RAL9005 AR PAN.

Remonto/ griovimo darbai atliekami tik atlikus statinio, sienų, laikančių elementų ir konstrukcijų būklės ekspertizę. Sienų konstrukcijas, statinio būklę, sienų laikančius elementus ir t.t. tikrinti prieš atliekant darbus. Prieš pradėdant bet kokius darbus būtina padaryti esamos būklės ir konstrukcijų ekspertizę, reikalui esant nustatyti kitą statybų rūšį.

Visus matmenis tikslinti vietoje pagal faktinę situaciją

IŠLAIKOMAS ESAMAS PASTATO AUKŠTIS, JIS TIKSLINAMAS DARBŲ IR KADASTRINIŲ MATAVIMŲ METU

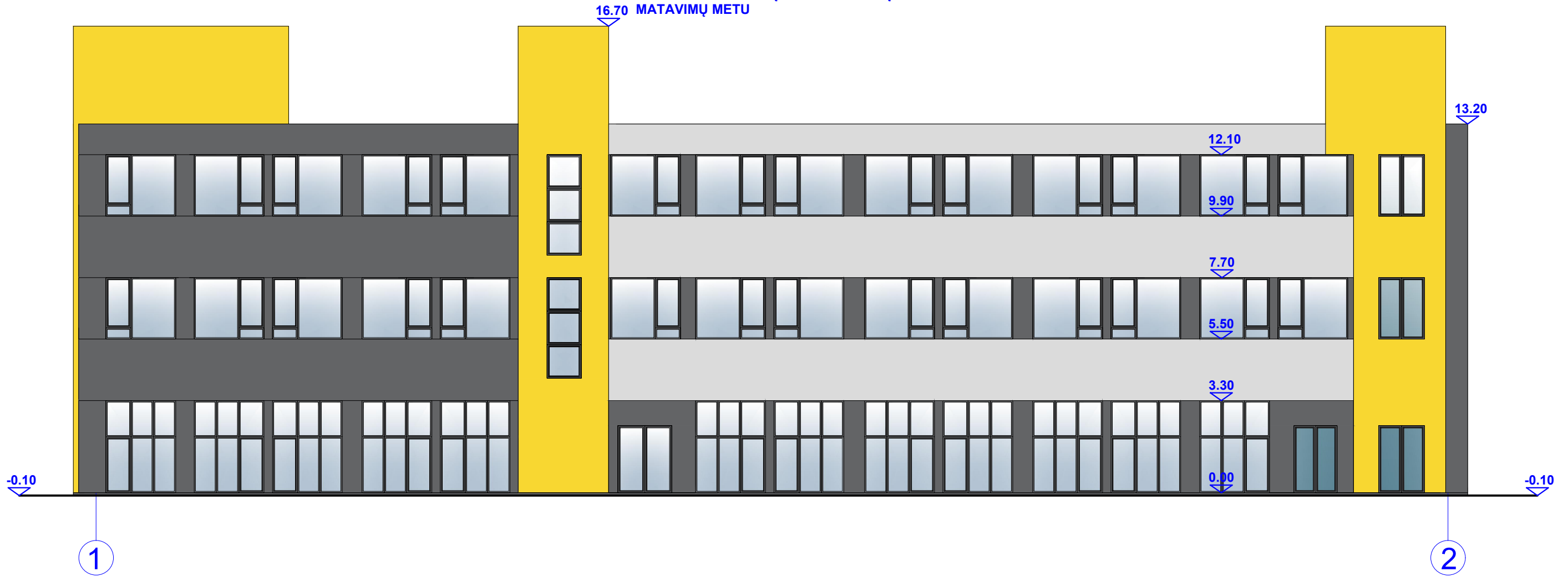

		Data		Keitimas		
		MB "Vilniaus architektai"				MAITINIMO PASKIRTIES (KAVINĖS-BARO), GAMYBOS PASKIRTIES (GAMYBOS CECHO), GAMYBOS PASKIRTIES (BALDŲ CECHO), PASTATŲ, K. DONELAIČIO G. 12, ŠIAULIUOSE, PASKIRTIES KEITIMO Į VIEŠBUČIŲ (SVEČIŲ NAMAI), DALINIMAS Į ATSKIRUS TURTINIUS VIENETUS, ATLIEKANT KAPITALINIO REMONTO PROJEKTĄ
		Įmonės kodas: 302915284, A. Mickevičiaus g. 7A, Vilnius Mob. tel.: 8 615 47303; el. paštas: studija@vilniausarchitektai.lt				
A1963	PV Architektas	Mantas Žvybas		2023	PASTATAS 1	LAIDA
	Architektė	Gabrielė Seneckytė		2023	Fasadas M1:100	0
LT	STATYTOJAS: UAB „Investicinė galimybė“				KR2023Š2- PP	LAPAS LAPŲ

- TINKAS, SPALVA ŠVIESI PILKA, RAL9002 AR PAN.
- TINKAS, SPALVA PILKA, RAL7037 AR PAN.
- TINKAS, SPALVA GELTONA, RAL1018 AR PAN.
- TINKAS, PIEŠINYS ANT SIENOS, IVAIRIOS SPALVOS
- TINKAS, SPALVA JUODA, RAL9005 AR PAN.

Remonto/ griovimo darbai atliekami tik atlikus statinio, sienų, laikančių elementų ir konstrukcijų būklės ekspertizę. Sienų konstrukcijas, statinio būklę, sienų laikančius elementus ir t.t. tikrinti prieš atliekant darbus. Prieš pradedant bet kokius darbus būtina padaryti esamos būklės ir konstrukcijų ekspertizę, reikalui esant nustatyti kitą statybų rūšį.

Visus matmenis tikslinti vietoje pagal faktinę situaciją

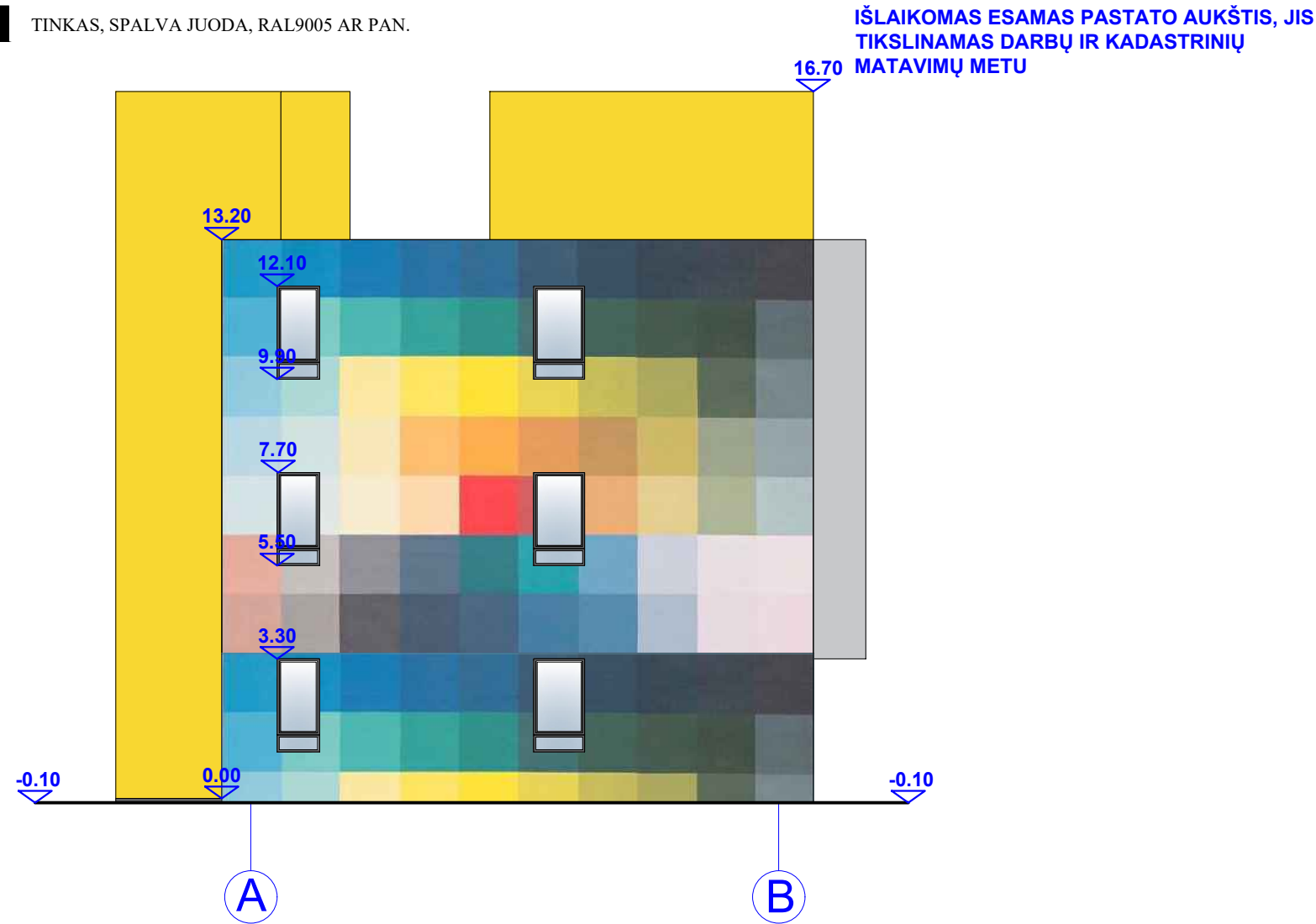

		Data		Keitimas	
		MB "Vilniaus architektai"			
		Įmonės kodas: 302915284, A. Mickevičiaus g. 7A, Vilnius Mob. tel.: 8 615 47303; el. paštas: studija@vilniausarchitektai.lt			
Atestato Nr.		MAITINIMO PASKIRTIES (KAVINĖS-BARO), GAMYBOS PASKIRTIES (GAMYBOS CECHO), GAMYBOS PASKIRTIES (BALDŲ CECHO), PASTATŲ, K. DONELAIČIO G. 12, ŠIAULIUOSE, PASKIRTIES KEITIMO Į VIEŠBUČIŲ (SVEČIŲ NAMAI), DALINIMAS Į ATSKIRUS TURTINIUS VIENETUS, ATLIEKANT KAPITALINIO REMONTO PROJEKTĄ			
A1963	PV Architektas	Mantas Žvybas	2023	PASTATAS 1	
	Architektė	Gabrielė Seneckytė	2023	Fasadas	LAPAS
				M1:100	LAPŲ
LT	STATYTOJAS: UAB „Investicinė galimybė“			KR2023Š2- PP	

- TINKAS, SPALVA ŠVIESI PILKA, RAL9002 AR PAN.
- TINKAS, SPALVA PILKA, RAL7037 AR PAN.
- TINKAS, SPALVA GELTONA, RAL1018 AR PAN.
- TINKAS, PIEŠINYS ANT SIENOS, IVAIRIOS SPALVOS
- TINKAS, SPALVA JUODA, RAL9005 AR PAN.

Remonto/ griovimo darbai atliekami tik atlikus statinio, sienų, laikančių elementų ir konstrukcijų būklės ekspertizę. Sienų konstrukcijas, statinio būklę, sienų laikančius elementus ir t.t. tikrinti prieš atliekant darbus. Prieš pradedant bet kokius darbus būtina padaryti esamos būklės ir konstrukcijų ekspertizę, reikalui esant nustatyti kitą statybų rūšį.

Visus matmenis tikslinti vietoje pagal faktinę situaciją

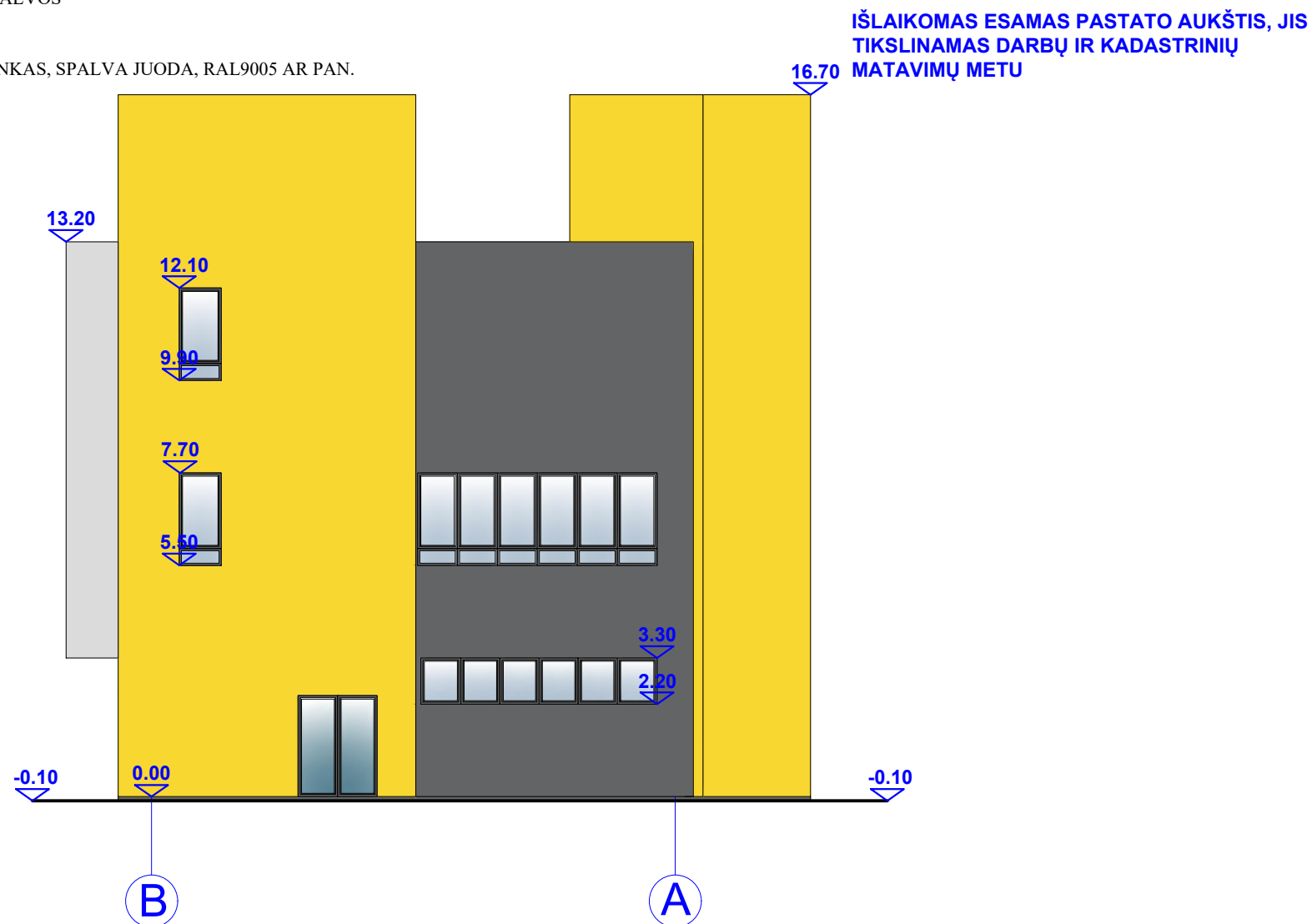

	Data	Keitimas			
	MB "Vilniaus architektai"		MAITINIMO PASKIRTIES (KAVINĖS-BARO), GAMYBOS PASKIRTIES (GAMYBOS CECHO), GAMYBOS PASKIRTIES (BALDŲ CECHO), PASTATŲ, K. DONELAIČIO G. 12, ŠIAULIUOSE, PASKIRTIES KEITIMO Į VIEŠBUČIŲ (SVEČIŲ NAMAI), DALINIMAS Į ATSKIRUS TURTINIUS VIENETUS, ATLIEKANT KAPITALINIO REMONTO PROJEKTĄ		
Atestato Nr.	Įmonės kodas: 302915284, A. Mickevičiaus g. 7A, Vilnius Mob. tel.: 8 615 47303; el. paštas: studija@vilniausarchitektai.lt				
A1963	PV Architektas	Mantas Žvybas	2023	PASTATAS 1	
	Architektė	Gabrielė Seneckytė	2023	Fasadas M1:100	
LT	STATYTOJAS: UAB „Investicinė galimybė“			KR2023Š2- PP	LAPAS LAPŲ
					0

- TINKAS, SPALVA ŠVIESI PILKA, RAL9002 AR PAN.
- TINKAS, SPALVA PILKA, RAL7037 AR PAN.
- TINKAS, SPALVA GELTONA, RAL1018 AR PAN.
- TINKAS, PIEŠINYS ANT SIENOS, IVAIRIOS SPALVOS
- TINKAS, SPALVA JUODA, RAL9005 AR PAN.

Remonto/ griovimo darbai atliekami tik atlikus statinio, sienų, laikančių elementų ir konstrukcijų būklės ekspertizę. Sienų konstrukcijas, statinio būklę, sienų laikančius elementus ir t.t. tikrinti prieš atliekant darbus. Prieš pradėdant bet kokius darbus būtina padaryti esamos būklės ir konstrukcijų ekspertizę, reikalui esant nustatyti kitą statybų rūšį.

Visus matmenis tikslinti vietoje pagal faktinę situaciją

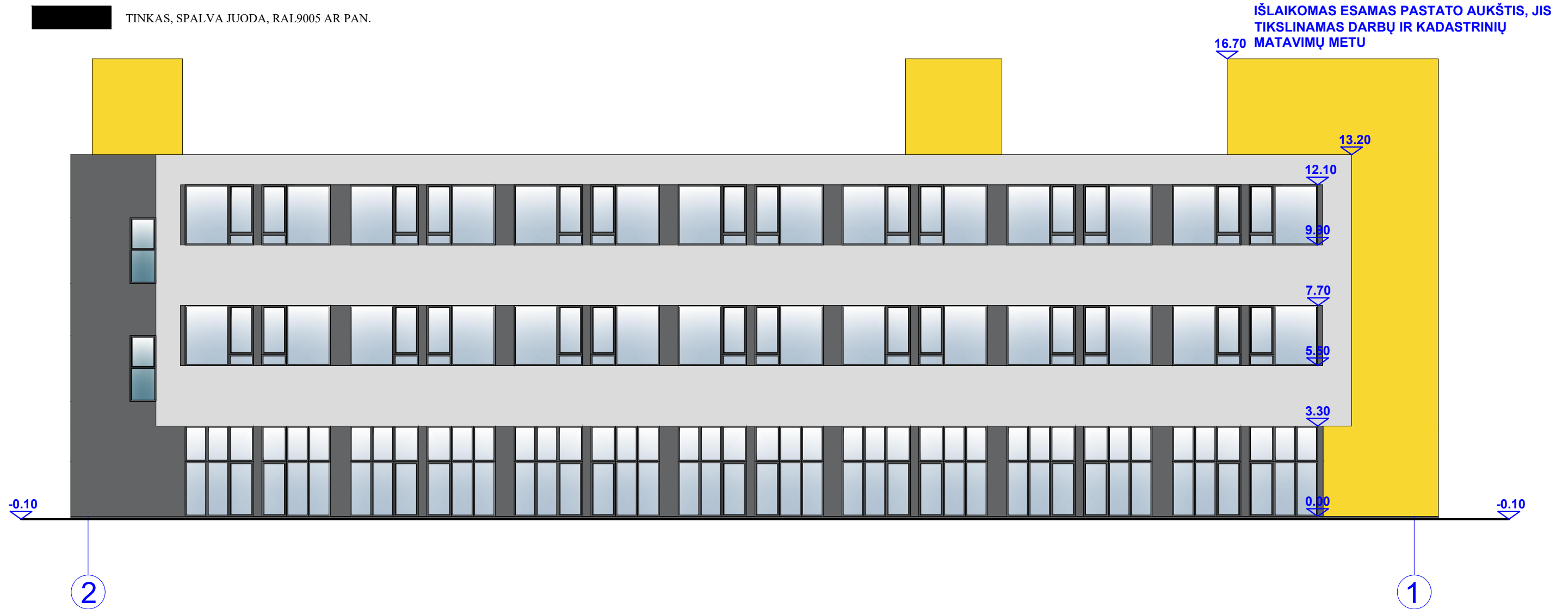

		Data		Keitimas	
		MB "Vilniaus architektai"			
		Įmonės kodas: 302915284, A. Mickevičiaus g. 7A, Vilnius Mob. tel.: 8 615 47303; el. paštas: studija@vilniausarchitektai.lt			
Atestato Nr. A1963		PV Architektas	Mantas Žvybas	2023	PASTATAS 1
		Architektė	Gabrielė Seneckytė	2023	Fasadas M1:100
LT		STATYTOJAS: UAB „Investicinė galimybė“			LAIDA
		KR2023Š2- PP			0
		LAPAS			LAPŲ

MAITINIMO PASKIRTIES (KAVINĖS-BARO), GAMYBOS PASKIRTIES (GAMYBOS CECHO), GAMYBOS PASKIRTIES (BALDŲ CECHO), PASTATŲ, K. DONELAIČIO G. 12, ŠIAULIUOSE, PASKIRTIES KEITIMO Į VIEŠBUČIŲ (SVEČIŲ NAMAI), DALINIMAS Į ATSKIRUS TURTINIUS VIENETUS, ATLIEKANT KAPITALINIO REMONTO PROJEKTĄ

Žymėjimas

ESAMOS SIENOS

Remonto/ griovimo darbai atliekami tik atlikus statinio, sienų, laikančių elementų ir konstrukcijų būklės ekspertizę. Sienų konstrukcijas, statinio būklę, sienų laikančius elementus ir t.t. tikrinti prieš atliekant darbus. Prieš pradėdant bet kokius darbus būtina padaryti esamos būklės ir konstrukcijų ekspertizę, reikalui esant nustatyti kitą statybų rūšį.

Visus matmenis tikslinti vietoje pagal faktinę situaciją

RŪSIO AUKŠTAS

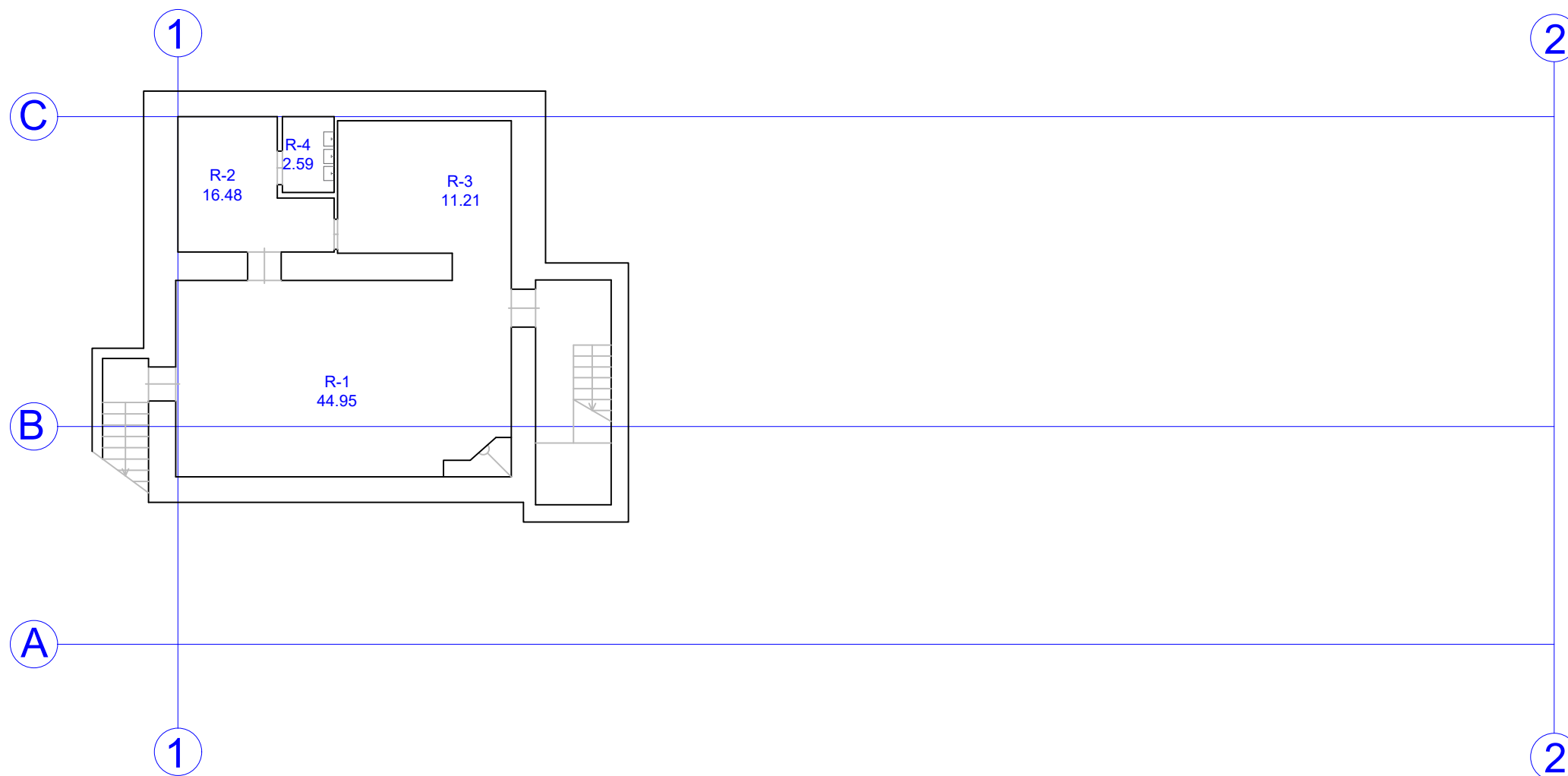

Inventoriacijos data	Aukšto Nr.	Siuo Nr.	Kambarių	Patalpų pavadinimas		Bendrasis naudojamas plotas	Gyvenamas				pagr. plotas	pagalb. plotas
				patalpų paskirtis	kam naudojama		gyvenamasis plotas	neįrengtas plotas	lamburų technika	pagr. plotas		
2023.01.15	R	1	1	at. bar. sale		44.95					44.95	
		2	2	nuost.		16.48						16.48
		3	3	baras		11.21					11.21	
		4	4	plot.		2.59						2.59
				viso		75.23					56.16	19.07

Data		Keitimas	
<p>MB "Vilniaus architektai" Įmonės kodas: 302915284, A. Mickevičiaus g. 7A, Vilnius Mob. tel.: 8 615 47303; el. paštas: studija@vilniausarchitektai.lt</p>			
Atestato Nr.	A1963	PV PDV Architektas	Mantas Žvybas
		Architektė	Gabrielė Seneckytė
			2023
			2023
LT	STATYTOJAS: UAB „Investicinė galimybė“		KR2023Š2- PP
	Maitinimo paskirties (kavinės-baro), gamybos paskirties (gamybos cecho), gamybos paskirties (aldų cecho), pastatų, k. donelaičio g. 12, šiauliuose, paskirties keitimo į viešbučių (svečių namai), dalinimas į atskirus turtinius vienetus, atliekant kapitalinio remonto projektą		PASTATAS 3
	Esamų sienų planas		LAIDA
	M1:100		0
			LAPAS
			LAPŲ

Žymėjimas

ESAMOS SIENOS

Remonto/ griovimo darbai atliekami tik atlikus statinio, sienų, laikančių elementų ir konstrukcijų būklės ekspertizę. Sienų konstrukcijas, statinio būklę, sienų laikančius elementus ir t.t. tikrinti prieš atliekant darbus. Prieš pradėdant bet kokius darbus būtina padaryti esamos būklės ir konstrukcijų ekspertizę, reikalui esant nustatyti kitą statybų rūšį.

Visus matmenis tikslinti vietoje pagal faktinę situaciją

PIRMAS AUKŠTAS

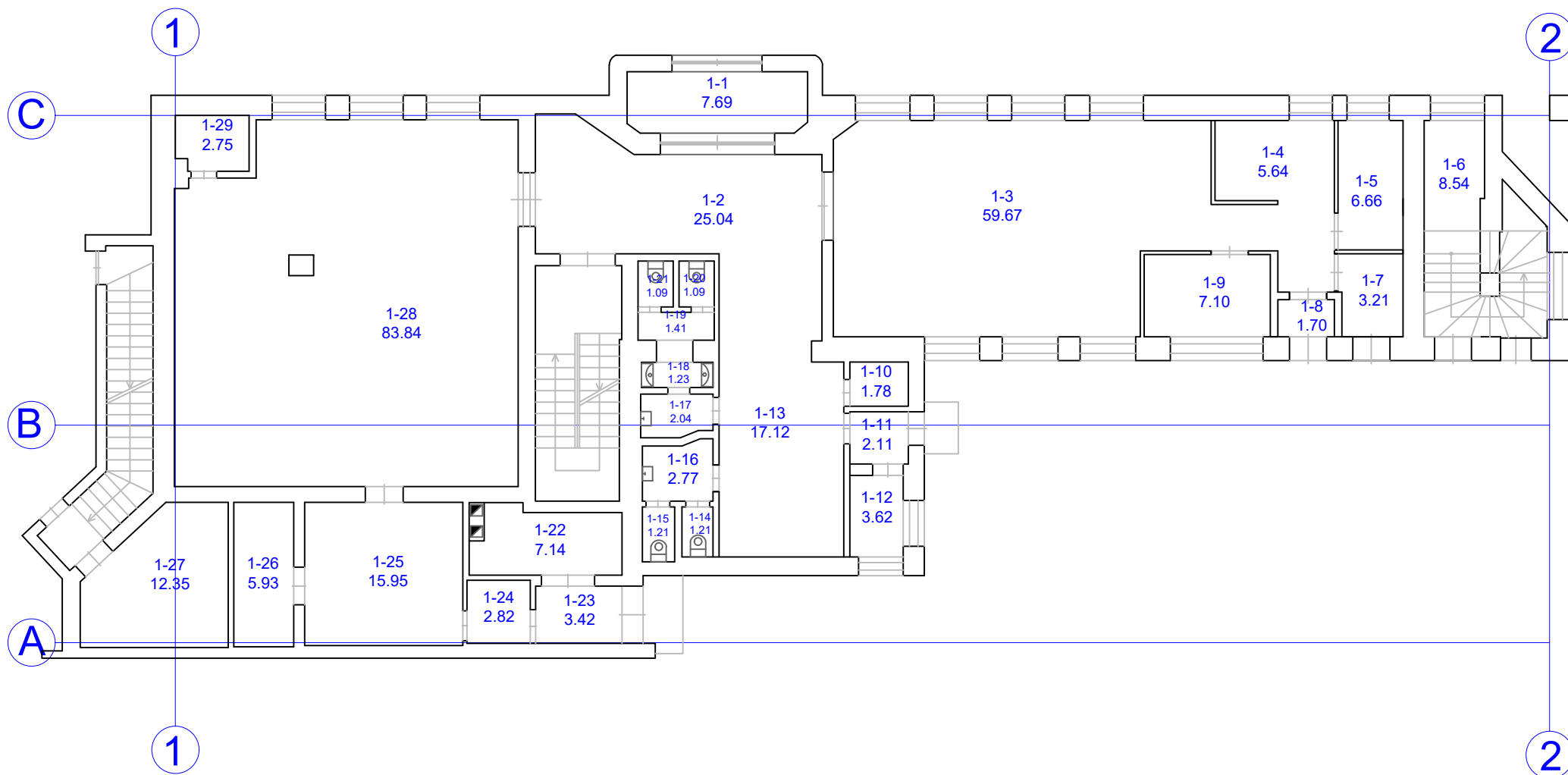

Inventarizacijos data	Auštinio Nr.	Būsto Nr.	Kambarys	Patalpų pavadinimas		Bendrasis naudingas plotas	Gyvenamas plotas				pagr. plotas	pagaib plotas	
				patalpų paskirtis	kam naudojama		gyvenamas plotas	neįrengtas plotas	tamburų techn. plotas	reikalingas plotas			
1	1	1	kov	korid.		7.69						7.69	
2	"	"	holas			25.04					25.04		
3	"	"	restor.			59.67					59.67		
4	"	"	saul.			5.64						5.64	
5	"	"	"			6.66						6.66	
6	"	"	"			8.54						8.54	
7	"	"	"			7.10						7.10	
8	"	"	"			1.70						1.70	
9	"	"	"			3.21						3.21	
10	"	"	plav.			1.78						1.78	
11	"	"	saul.			1.78						1.78	
12	"	"	korid.			2.11						2.11	
13	"	"	kabin.			3.62					3.62		
14	"	"	holas			17.12					17.12		
15	"	"	skolot.			1.21						1.21	
16	"	"	"			1.21						1.21	
17	"	"	praus.			2.77						2.77	
18	"	"	praus.			7.14						7.14	
19	"	"	skolot.			1.21						1.21	
20	"	"	skolot.			1.21						1.21	
21	"	"	skolot.			1.09						1.09	
22	"	"	skolot.			1.09						1.09	
23	"	"	kost.			4.14						4.14	
24	"	"	korid.			3.42						3.42	
25	"	"	korid.			2.82						2.82	
26	"	"	naud.			15.95						15.95	
27	"	"	naud.			5.93						5.93	
28	"	"	elekst.			12.35						12.35	
29	"	"	disk. b.			83.84					83.84		
I						1	29	kov. naud.	2.75			2.75	
								naud.	296.13			148.29	148.84

Data		Keitimas	
MB "Vilniaus architektai"			
Maitinimo paskirties (kavinės-baro), gamybos paskirties (gamybos cecho), gamybos paskirties (aldų cecho), pastatų, k. donelaičio g. 12, šiauliuose, paskirties keitimo į viešbučių (svečių namai), dalinimas į atskirus turtinius vienetus, atliekant kapitalinio remonto projektą			
Atestato Nr.	Įmonės kodas: 302915284, A. Mickevičiaus g. 7A, Vilnius Mob. tel.: 8 615 47303; el. paštas: studija@vilniausarchitektai.lt		
A1963	PV PDV Architektas	Mantas Žvybas	2023
	Architektė	Gabrielė Seneckytė	2023
STATYTOJAS: UAB „Investicinė galimybė“		KR2023Š2- PP	LAPAS LAPŲ
PASTATAS 3		LAIDA	
Esamų sienų planas		0	
M1:100			

Žymėjimas

- PROJEKTUOJAMOS SIENOS (25 CM)
- PROJEKTUOJAMOS SIENOS (10 CM)
- PROJEKTUOJAMA TERMOIZOLIACIJA (20 CM)

Remonto/ griovimo darbai atliekami tik atlikus statinio, sienų, laikančių elementų ir konstrukcijų būklės ekspertizę. Sienų konstrukcijas, statinio būklę, sienų laikančius elementus ir t.t. tikrinti prieš atliekant darbus. Prieš pradedant bet kokius darbus būtina padaryti esamos būklės ir konstrukcijų ekspertizę, reikalui esant nustatyti kitą statybų rūšį. Patalpų matmenys ir plotai gali būti pakitę dėl tikslinamų matavimų ar pastatų eksploatacijos metu atliktų vidaus apdailos darbų.

RŪSIO AUKŠTAS

Visus matmenis tikslinti vietoje pagal faktinę situaciją

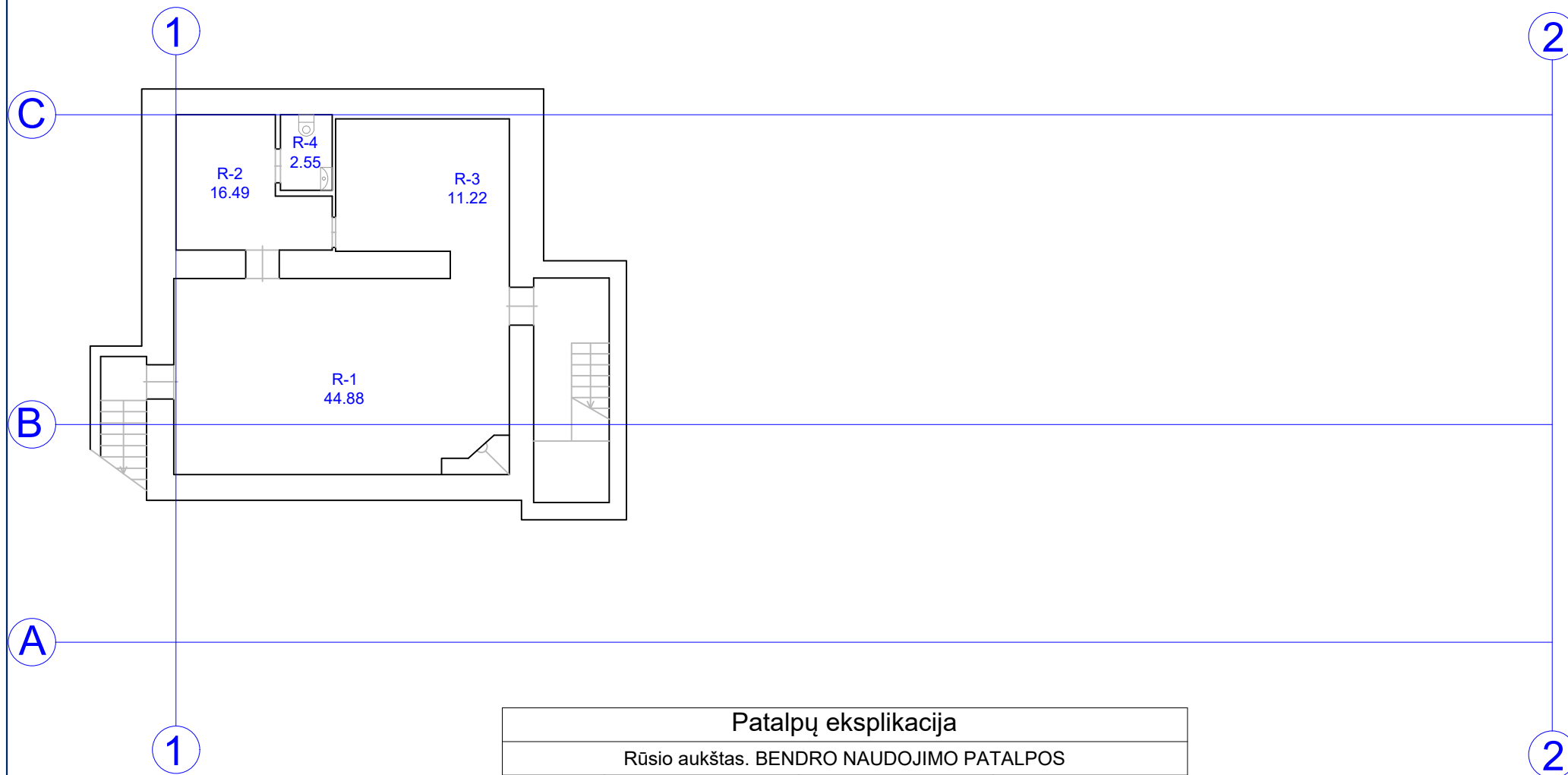

Viso pastatas dalinamas į 17 turtinių vienetų. Kiekvienam turtiniam vienetui priskiriama 1/17 dalis bendro naudojimo patalpų

Patalpų eksplikacija			
Rūšio aukštas. BENDRO NAUDOJIMO PATALPOS			
ŽYMUO	PATALPA	PLOTAS	$\frac{1}{17}$ ploto dalis tenkanti kiekvienam turtiniam vienetui (kv.m.)
R-1	DAIKTŲ LAIKYMO PATALPA	44,88	2,64
R-2	HOLAS	16,49	0,97
R-3	VALYTOJOS PATALPA	11,22	0,66
R-4	WC	2,55	0,15
	viso aukšte:	75.1400	
	viso PASTATE:		634,09

		Data	Keitimas		
		MB "Vilniaus architektai"		MAITINIMO PASKIRTIES (KAVINĖS-BARO), GAMYBOS PASKIRTIES (GAMYBOS CECHO), GAMYBOS PASKIRTIES (BALDŲ CECHO), PASTATŲ, K. DONELAIČIO G. 12, ŠIAULIUOSE, PASKIRTIES KEITIMO Į VIEŠBUČIŲ (SVEČIŲ NAMAI), DALINIMAS Į ATSKIRUS TURINIUS VIENETUS, ATLIEKANT KAPITALINIO REMONTO PROJEKTĄ	
		Įmonės kodas: 302915284, A. Mickevičiaus g. 7A, Vilnius Mob. tel.: 8 615 47303; el. paštas: studija@vilniausarchitektai.lt			
A1963	PV PDV Architektas	Mantas Žvybas	2023	PASTATAS 3 RŪSIO AUKŠTAS	
	Architektė	Gabrielė Seneckytė	2023	Projektuojamų sienų planas	
				M1:100	
LT	STATYTOJAS: UAB „Investicinė galimybė“			KR2023Š2- PP	LAPAS LAPŲ
					0

Žymėjimas

- PROJEKTUOJAMOS SIENOS (25 CM)
- PROJEKTUOJAMOS SIENOS (10 CM)
- PROJEKTUOJAMA TERMOIZOLIACIJA (20 CM)

Remonto/ griovimo darbai atliekami tik atlikus statinio, sienų, laikančių elementų ir konstrukcijų būklės ekspertizę. Sienų konstrukcijas, statinio būklę, sienų laikančius elementus ir t.t. tikrinti prieš atliekant darbus. Prieš pradedant bet kokius darbus būtina padaryti esamos būklės ir konstrukcijų ekspertizę, reikalui esant nustatyti kitą statybų rūšį. Patalpų matmenys ir plotai gali būti pakitę dėl tikslinamų matavimų ar pastatų eksploatacijos metu atliktų vidaus apdailos darbų.

Visus matmenis tikslinti vietoje pagal faktinę situaciją

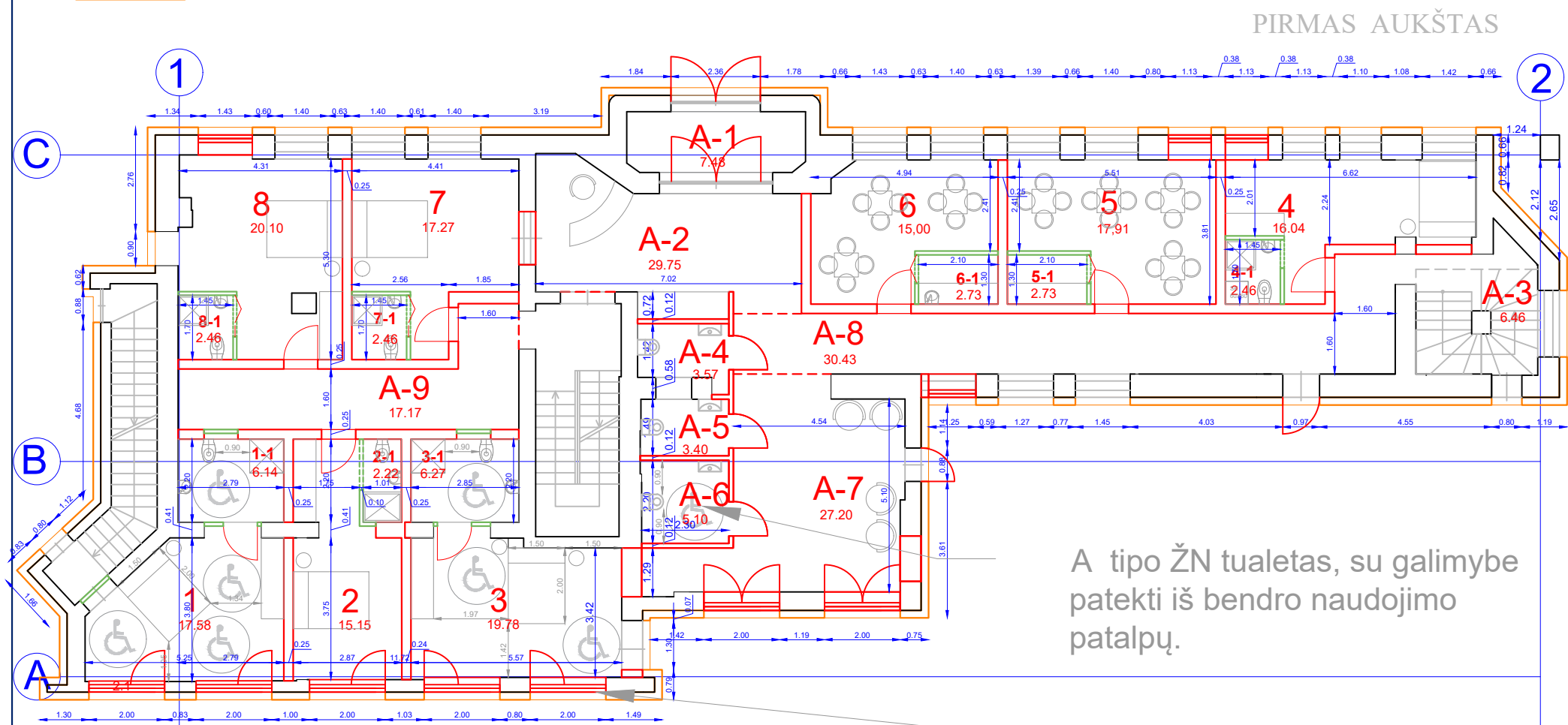

A tipo ŽN tualetas, su galimybe patekti iš bendro naudojimo patalpų.

Patalpų eksplikacija			
Pirmas aukštas.			
TURTINIS VNT.	ŽYMUO	PATALPA	PLOTAS (KV.M)
1	1	KAMBARYS (ŽN)	17,58
	1-1	VONIA (ŽN)	6,14
	viso:	23.720000	
2	2	KAMBARYS	15,15
	2-1	VONIA	2,22
	viso:	17.370000	
3	3	KAMBARYS (ŽN)	19,78
	3-1	VONIA (ŽN)	6,27
	viso:	26.050000	
4	4	KAMBARYS	16,04
	4-1	VONIA	2,46
	viso:	18.500000	
5	5	MAITINIMO PATALPA	17,91
	5-1	MAISTO PATALPA	2,73
	viso:	20.640000	
6	6	MAITINIMO PATALPA	15
	6-1	MAISTO PATALPA	2,73
	viso:	17.730000	
7	7	KAMBARYS	17,27
	7-1	VONIA	2,46
	viso:	19.730000	
8	8	KAMBARYS	20,10
	8-1	VONIA	2,46
	viso:	22.560000	
VISO :			166.3000
viso PASTATE:			634,09

Viso pastatas dalinamas į 17 turtinių vienetų. Kiekvienam turtiniam vienetui priskiriama 1/17 dalis bendro naudojimo patalpų

Patalpų eksplikacija			
Pirmas aukštas. BENDRO NAUDOJIMO PATALPOS			
ŽYMUO	PATALPA	PLOTAS (KV.M)	1/17 ploto dalis tenkanti kiekvienam turtiniam vienetui (kv.m.)
A-1	TAMBŪRAS	7,48	0,44
A-2	HOLAS/ REGISTRATŪRA	29,75	1,75
A-3	KORIDORIUS	6,46	0,38
A-4	WC	3,57	0,21
A-5	WC	3,40	0,20
A-6	WC (A TIPO)	5,10	0,30
A-7	HOLAS	27,20	1,60
A-8	KORIDORIUS	30,43	1,79
A-9	KORIDORIUS	17,17	1,01
VISO :		130.5600	

Patekimas į ŽN pritaikytus numerius per lauką- taip užtikrinant patogumą, mažiau judėjimo ir manevravimo per koridorius

Data		Keitimas	
MB "Vilniaus architektai"			
Įmonės kodas: 302915284, A. Mickevičiaus g. 7A, Vilnius Mob. tel.: 8 615 47303; el. paštas: studija@vilniausarchitektai.lt			
A1963	PV PDV Architektas	Mantas Žvybas	2023
	Architektė	Gabrielė Seneckytė	2023
STATYTOJAS: UAB „Investicinė galimybė“		KR2023Š2- PP	
		LAPAS	LAPŲ

MAITINIMO PASKIRTIES (KAVINĖS-BARO), GAMYBOS PASKIRTIES (GAMYBOS CECHO), GAMYBOS PASKIRTIES (BALDŲ CECHO), PASTATŲ, K. DONELAIČIO G. 12, ŠIAULIUOSE, PASKIRTIES KEITIMO Į VIEŠBUČIŲ (SVEČIŲ NAMAI), DALINIMAS Į ATSKIRUS TURTINIUS VIENETUS, ATLIEKANT KAPITALINIO REMONTO PROJEKTĄ

PASTATAS 3 PIRMAS AUKŠTAS
Projektuojamų sienų planas

M1:100

LAIDA
0

Žymėjimas

- PROJEKTUOJAMOS SIENOS (25 CM)
- PROJEKTUOJAMOS SIENOS (10 CM)
- PROJEKTUOJAMA TERMOIZOLIACIJA (20 CM)

Remonto/ griovimo darbai atliekami tik atlikus statinio, sienų, laikančių elementų ir konstrukcijų būklės ekspertizę. Sienų konstrukcijas, statinio būklę, sienų laikančius elementus ir t.t. tikrinti prieš atliekant darbus. Prieš pradedant bet kokius darbus būtina padaryti esamos būklės ir konstrukcijų ekspertizę, reikalui esant nustatyti kitą statybų rūšį. Patalpų matmenys ir plotai gali būti pakitę dėl tikslinamų matavimų ar pastatų eksploatacijos metu atliktų vidaus apdailos darbų.

Visus matmenis tikslinti vietoje pagal faktinę situaciją

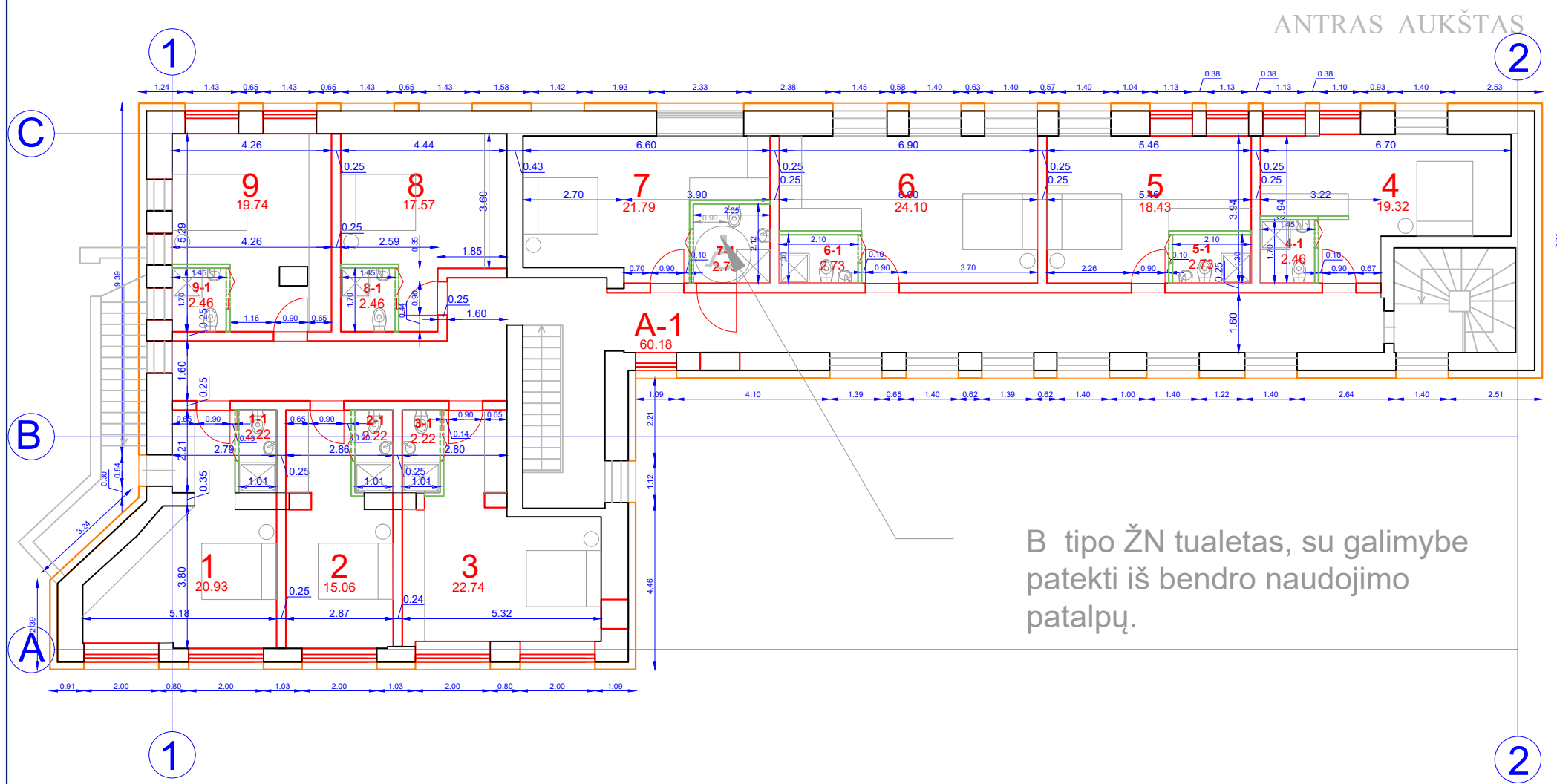

B tipo ŽN tualetas, su galimybe patekti iš bendro naudojimo patalpų.

Patalpų eksplikacija			
Antras aukštas.			
TURTINIS VNT.	ŽYMUO	PATALPA	PLOTAS (KV.M)
1	1	KAMBARYS (ŽN)	20,93
	1-1	VONIA (ŽN)	2,22
	viso:	23.150000	
2	2	KAMBARYS	15,06
	2-1	VONIA	2,22
viso:	17.280000		
3	3	KAMBARYS (ŽN)	22,74
	3-1	VONIA (ŽN)	2,22
	viso:	24.960000	
4	4	KAMBARYS	19,32
	4-1	VONIA	2,46
	viso:	21.780000	
5	5	KAMBARYS	18,43
	5-1	VONIA	2,73
	viso:	21.160000	
6	6	KAMBARYS	24,10
	6-1	VONIA	2,73
	viso:	26.830000	
7	7	KAMBARYS	21,79
	7-1	VONIA	2,73
	viso:	24.520000	
8	8	KAMBARYS	17,57
	8-1	VONIA	2,46
	viso:	20.030000	
9	9	KAMBARYS	19,74
	9-1	VONIA	2,46
	viso:	22.200000	
		VISO :	201.9100
viso PASTATE:			634,09

Patalpų eksplikacija			
Antras aukštas. BENDRO NAUDOJIMO PATALPOS			
ŽYMUO	PATALPA	PLOTAS (KV.M)	$\frac{1}{17}$ ploto dalis tenkanti kiekvienam turtiniam vienetui (kv.m.)
A-1	KORIDORIUS	60,18	3,54
	VISO :	60.1800	

Data		Keitimas	
MB "Vilniaus architektai"			
Maitinimo paskirties (kavinės-baro), gamybos paskirties (gamybos cecho), gamybos paskirties (baldų cecho), pastatų, k. Donelaičio g. 12, Šiauliuose, paskirties keitimo į viešbučių (svečių namai), dalinimas į atskirus turtinius vienetus, atliekant kapitalinio remonto projektą			
Atestato Nr.	Įmonės kodas: 302915284, A. Mickevičiaus g. 7A, Vilnius Mob. tel.: 8 615 47303; el. paštas: studija@vilniausarchitektai.lt		
A1963	PV PDV Architektas Mantas Žvybas	2023	PASTATAS 3 ANTRAS AUKŠTAS LAIDA
	Architektė Gabrielė Seneckytė	2023	Projektuojamų sienų planas 0
			M1:100
LT	STATYTOJAS: UAB „Investicinė galimybė“	KR2023Š2- PP	LAPAS LAPŲ

Žymėjimas

 GRIAUNAMOS SIENOS

Remonto/ griovimo darbai atliekami tik atlikus statinio, sienų, laikančių elementų ir konstrukcijų būklės ekspertizę. Sienų konstrukcijas, statinio būklę, sienų laikančius elementus ir t.t. tikrinti prieš atliekant darbus. Prieš pradėdant bet kokius darbus būtina padaryti esamos būklės ir konstrukcijų ekspertizę, reikalui esant nustatyti kitą statybų rūšį.

Visus matmenis tikslinti vietoje pagal faktinę situaciją

RŪSIO AUKŠTAS

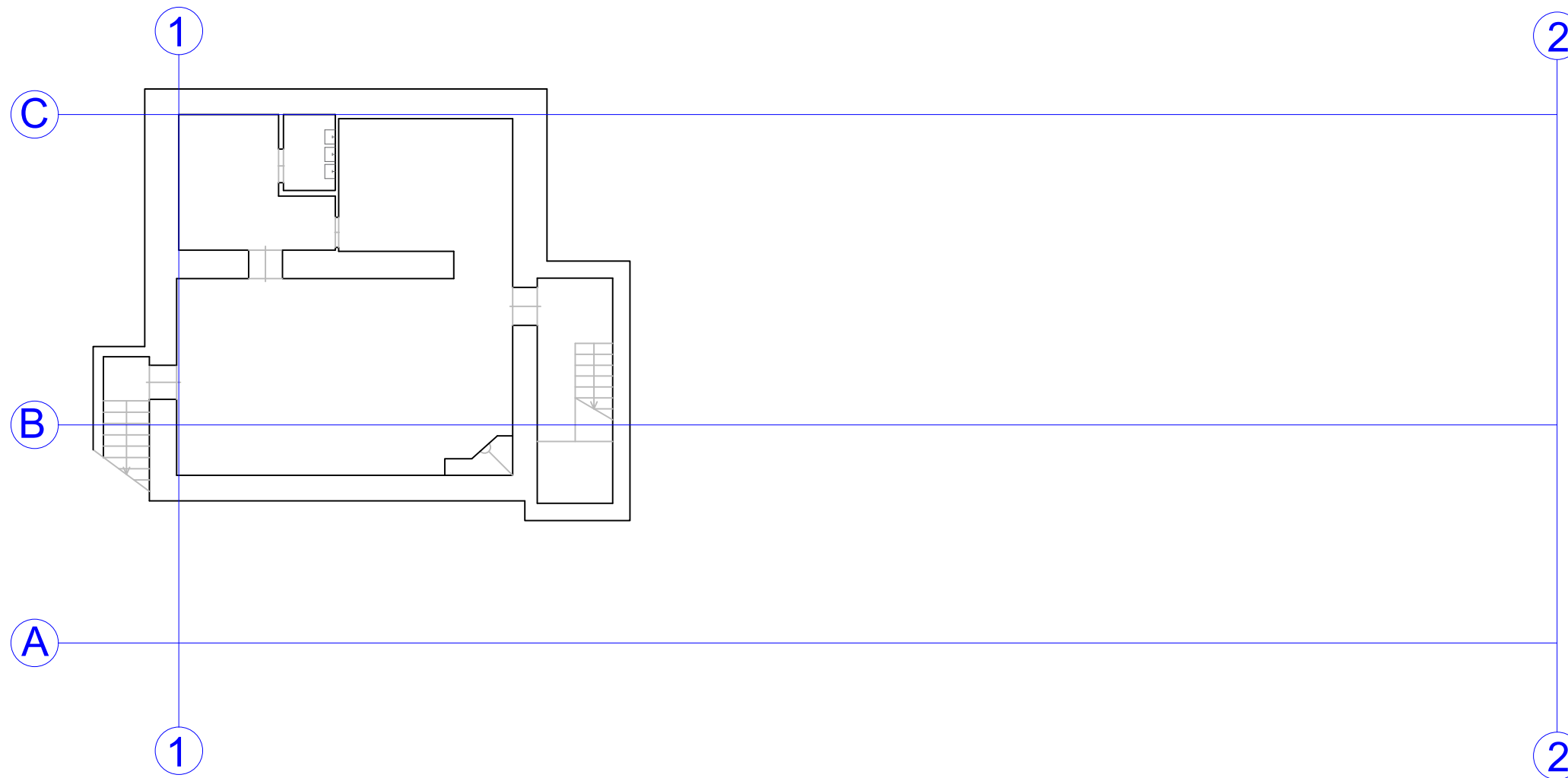

		Data		Keitimas			
		MB "Vilniaus architektai"				MAITINIMO PASKIRTIES (KAVINĖS-BARO), GAMYBOS PASKIRTIES (GAMYBOS CECHO), GAMYBOS PASKIRTIES (BALDŲ CECHO), PASTATŲ, K. DONELAIČIO G. 12, ŠIAULIUOSE, PASKIRTIES KEITIMO Į VIEŠBUČIŲ (SVEČIŲ NAMAI), DALINIMAS Į ATSKIRUS TURTINIUS VIENETUS, ATLIEKANT KAPITALINIO REMONTO PROJEKTĄ	
Atestato Nr.	A1963	Įmonės kodas: 302915284, A. Mickevičiaus g. 7A, Vilnius Mob. tel.: 8 615 47303; el. paštas: studija@vilniausarchitektai.lt	PV PDV Architektas	Mantas Žvybas	2023	PASTATAS 3 RŪSIO AUKŠTAS	LAIDA
			Architektė	Gabrielė Seneckytė	2023	Griaunamų sienų planas	0
						M1:100	
LT		STATYTOJAS: UAB „Investicinė galimybė“				KR2023Š2- PP	LAPAS LAPŲ

Žymėjimas

 GRIAUNAMOS SIENOS

Remonto/ griovimo darbai atliekami tik atlikus statinio, sienų, laikančių elementų ir konstrukcijų būklės ekspertizę. Sienų konstrukcijas, statinio būklę, sienų laikančius elementus ir t.t. tikrinti prieš atliekant darbus. Prieš pradėdant bet kokius darbus būtina padaryti esamos būklės ir konstrukcijų ekspertizę, reikalui esant nustatyti kitą statybų rūšį.

Visus matmenis tikslinti vietoje pagal faktinę situaciją

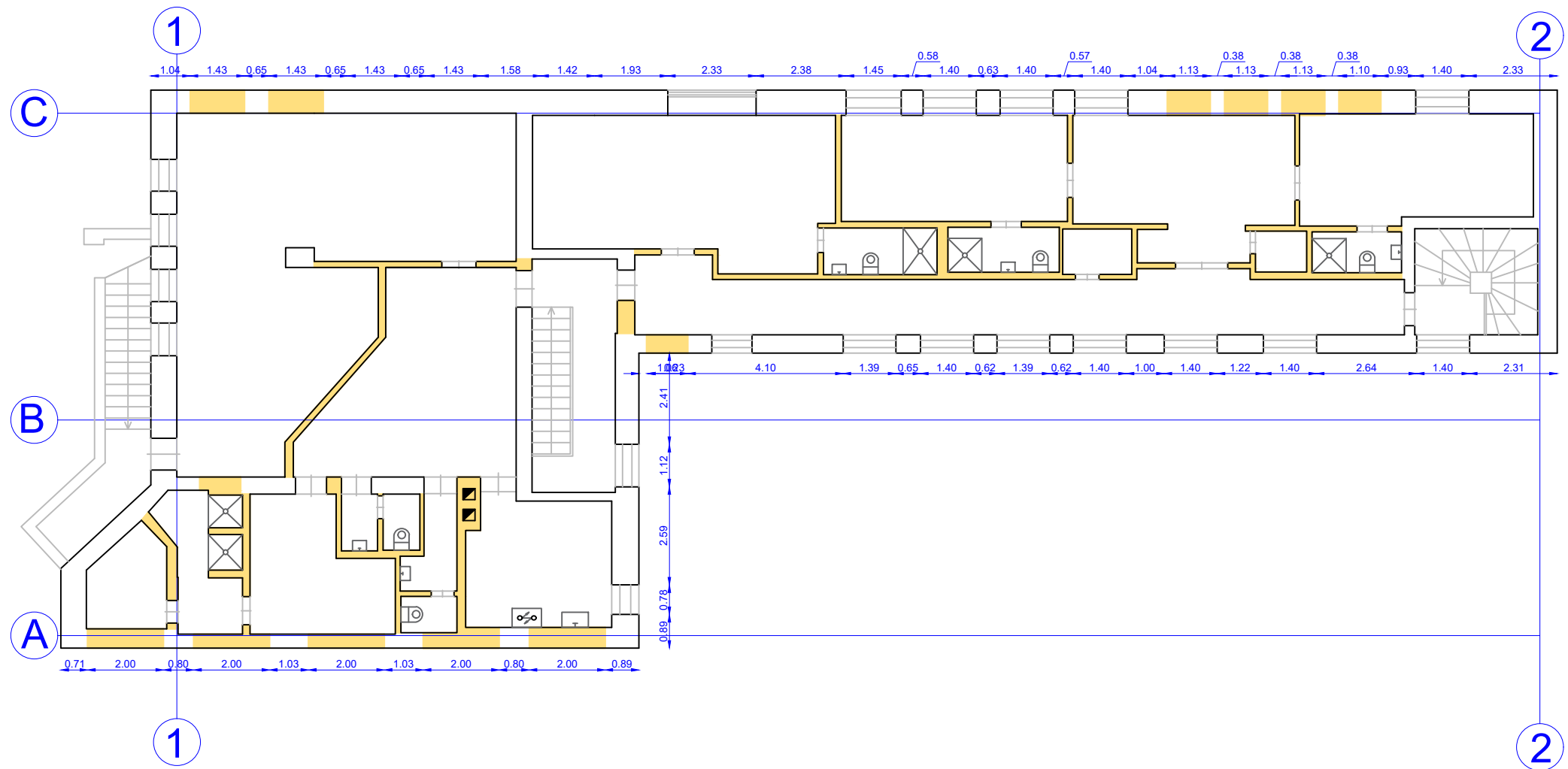

		Data		Keitimas		
		MB "Vilniaus architektai"				MAITINIMO PASKIRTIES (KAVINĖS-BARO), GAMYBOS PASKIRTIES (GAMYBOS CECHO), GAMYBOS PASKIRTIES (BALDŲ CECHO), PASTATŲ, K. DONELAIČIO G. 12, ŠIAULIUOSE, PASKIRTIES KEITIMO Į VIEŠBUČIŲ (SVEČIŲ NAMAI), DALINIMAS Į ATSKIRUS TURTINIUS VIENETUS, ATLIEKANT KAPITALINIO REMONTO PROJEKTĄ
		Įmonės kodas: 302915284, A. Mickevičiaus g. 7A, Vilnius Mob. tel.: 8 615 47303; el. paštas: studija@vilniausarchitektai.lt				
A1963	PV PDV Architektas	Mantas Žvybas		2023	PASTATAS 3 ANTRAS AUKŠTAS	LAIDA
	Architektė	Gabrielė Seneckytė		2023	Griaunamų sienų planas	0
					M1:100	
LT	STATYTOJAS: UAB „Investicinė galimybė“				KR2023Š2- PP	LAPAS LAPŲ

-  ATVERIAMOS ANGOS FASADE
-  ESAMOS ANGOS FASADE
-  UŽDENGIAMOS ANGOS FASADE

Remonto/ griovimo darbai atliekami tik atlikus statinio, sienų, laikančių elementų ir konstrukcijų būklės ekspertizę. Sienų konstrukcijas, statinio būklę, sienų laikančius elementus ir t.t. tikrinti prieš atliekant darbus. Prieš pradėdant bet kokius darbus būtina padaryti esamos būklės ir konstrukcijų ekspertizę, reikalui esant nustatyti kitą statybų rūšį.

Visus matmenis tikslinti vietoje pagal faktinę situaciją

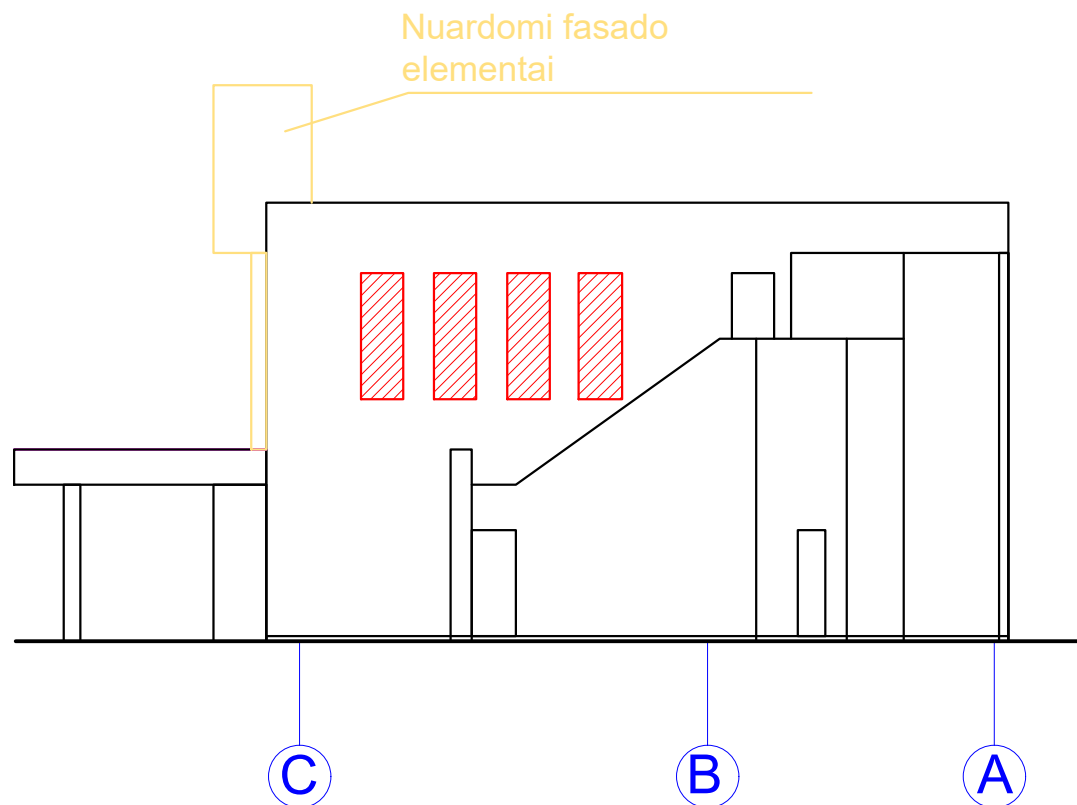
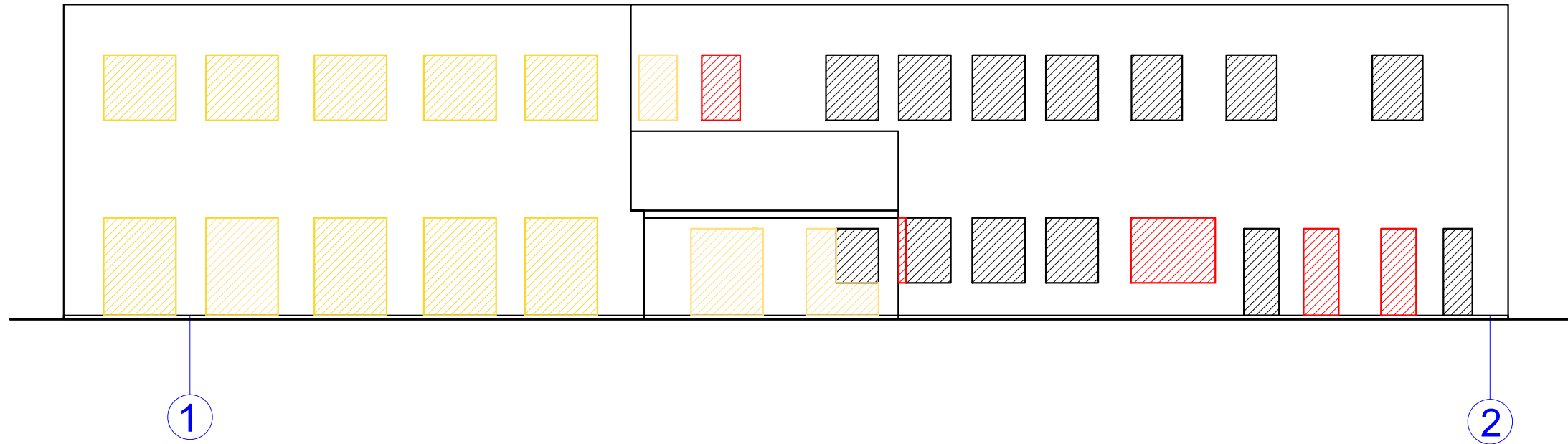

		Data		Keitimas		
		MB "Vilniaus architektai"				MAITINIMO PASKIRTIES (KAVINĖS-BARO), GAMYBOS PASKIRTIES (GAMYBOS CECHO), GAMYBOS PASKIRTIES (BALDŲ CECHO), PASTATŲ, K. DONELAIČIO G. 12, ŠIAULIUOSE, PASKIRTIES KEITIMO Į VIEŠBUČIŲ (SVEČIŲ NAMAI), DALINIMAS Į ATSKIRUS TURTINIUS VIENETUS, ATLIEKANT KAPITALINIO REMONTO PROJEKTĄ
		Įmonės kodas: 302915284, A. Mickevičiaus g. 7A, Vilnius Mob. tel.: 8 615 47303; el. paštas: studija@vilniausarchitektai.lt				
A1963	PV PDV Architektas	Mantas Žvybas	2023	PASTATAS 3		LAIDA
	Architektė	Gabrielė Seneckytė	2023	Fasadas - schema		0
				M1:100		
LT	STATYTOJAS: UAB „Investicinė galimybė“			KR2023Š2- PP	LAPAS	LAPŲ



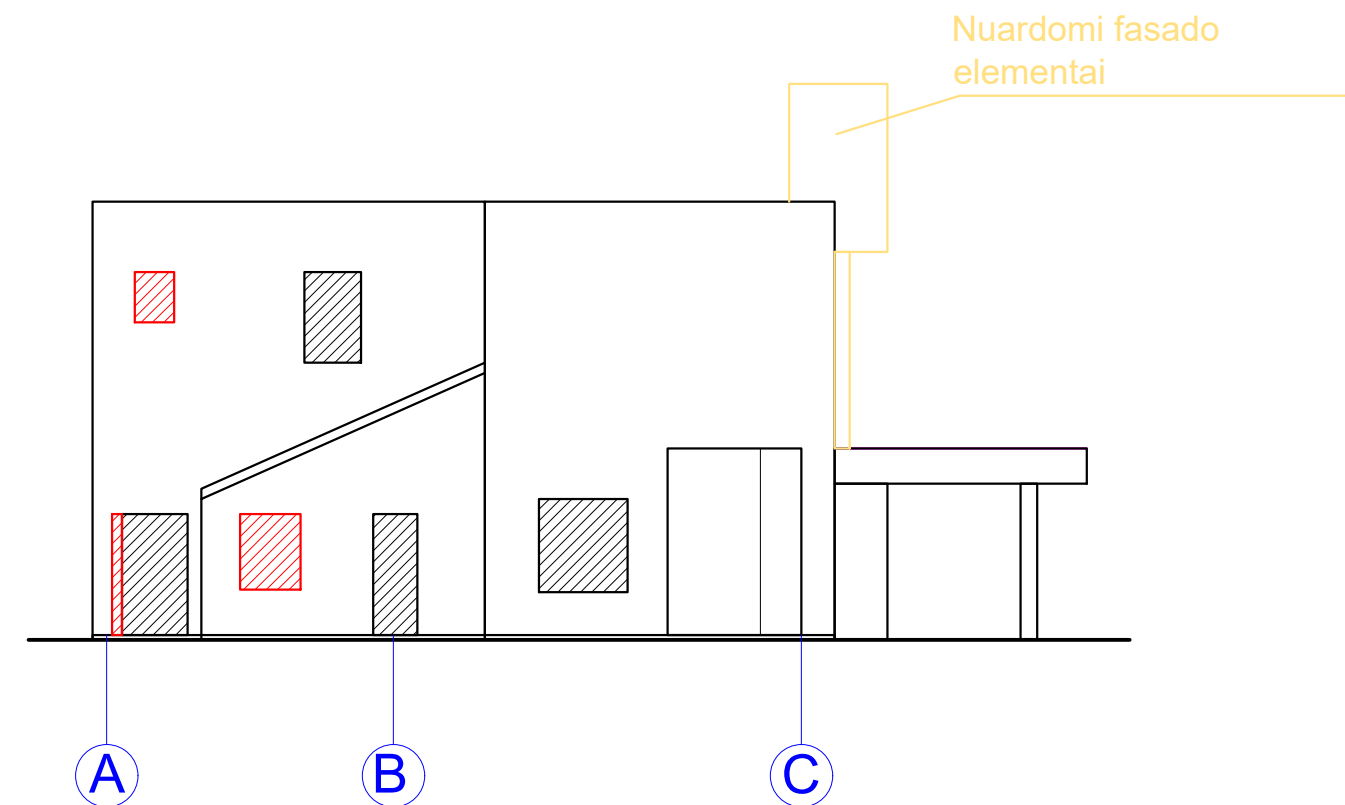
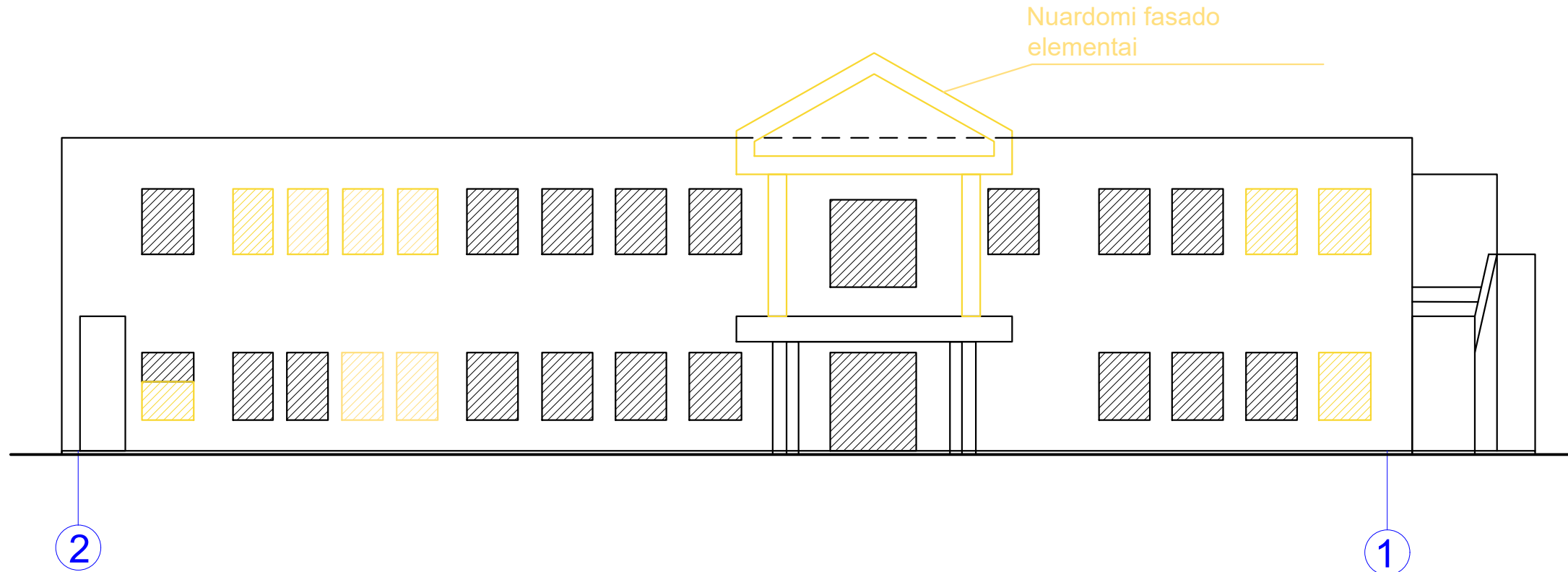

-  ATVERIAMOS ANGOS FASADE
-  ESAMOS ANGOS FASADE
-  UŽDENGIAMOS ANGOS FASADE

Remonto/ griovimo darbai atliekami tik atlikus statinio, sienų, laikančių elementų ir konstrukcijų būklės ekspertizę. Sienų konstrukcijas, statinio būklę, sienų laikančius elementus ir t.t. tikrinti prieš atliekant darbus. Prieš pradėdant bet kokius darbus būtina padaryti esamos būklės ir konstrukcijų ekspertizę, reikalui esant nustatyti kitą statybų rūšį.

Visus matmenis tikslinti vietoje pagal faktinę situaciją



		Data		Keitimas		
		MB "Vilniaus architektai"				MAITINIMO PASKIRTIES (KAVINĖS-BARO), GAMYBOS PASKIRTIES (GAMYBOS CECHO), GAMYBOS PASKIRTIES (BALDŲ CECHO), PASTATŲ, K. DONELAIČIO G. 12, ŠIAULIUOSE, PASKIRTIES KEITIMO Į VIEŠBUČIŲ (SVEČIŲ NAMAI), DALINIMAS Į ATSKIRUS TURTINIUS VIENETUS, ATLIEKANT KAPITALINIO REMONTO PROJEKTĄ
		Įmonės kodas: 302915284, A. Mickevičiaus g. 7A, Vilnius Mob. tel.: 8 615 47303; el. paštas: studija@vilniausarchitektai.lt				
Atestato Nr.	A1963	PV PDV Architektas	Mantas Žvybas	2023	PASTATAS 3	LAI DA
		Architektė	Gabrielė Seneckytė	2023	Fasadas - schema	0
					M1:100	
LT	STATYTOJAS: UAB „Investicinė galimybė“				KR2023Š2- PP	LAPAS LAPŲ

-  TINKAS, SPALVA ŠVIESI PILKA, RAL9002 AR PAN.
-  TINKAS, SPALVA PILKA, RAL7037 AR PAN.
-  TINKAS, SPALVA GELTONA, RAL1018 AR PAN.
-  TINKAS, PIEŠINYS ANT SIENOS, IVAIRIOS SPALVOS
-  TINKAS, SPALVA JUODA, RAL9005 AR PAN.

Remonto/ griovimo darbai atliekami tik atlikus statinio, sienų, laikančių elementų ir konstrukcijų būklės ekspertizę. Sienų konstrukcijas, statinio būklę, sienų laikančius elementus ir t.t. tikrinti prieš atliekant darbus. Prieš pradėdant bet kokius darbus būtina padaryti esamos būklės ir konstrukcijų ekspertizę, reikalui esant nustatyti kitą statybų rūšį.

Visus matmenis tikslinti vietoje pagal faktinę situaciją



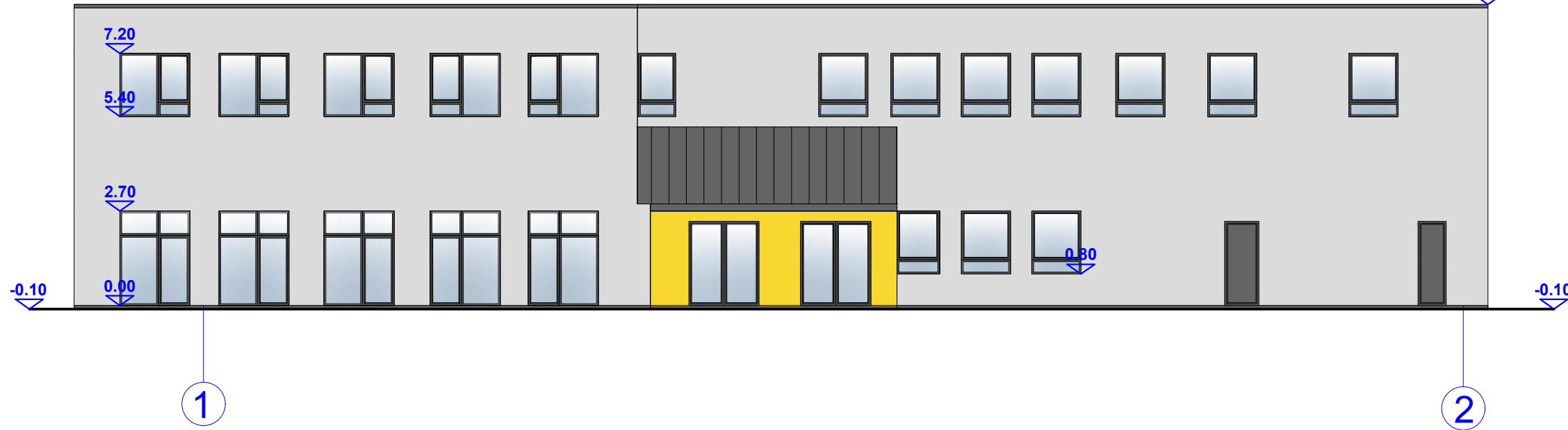

IŠLAIKOMAS ESAMAS PASTATO AUKŠTIS, JIS TIKSLINAMAS DARBŲ IR KADASTRINIŲ MATAVIMŲ METU

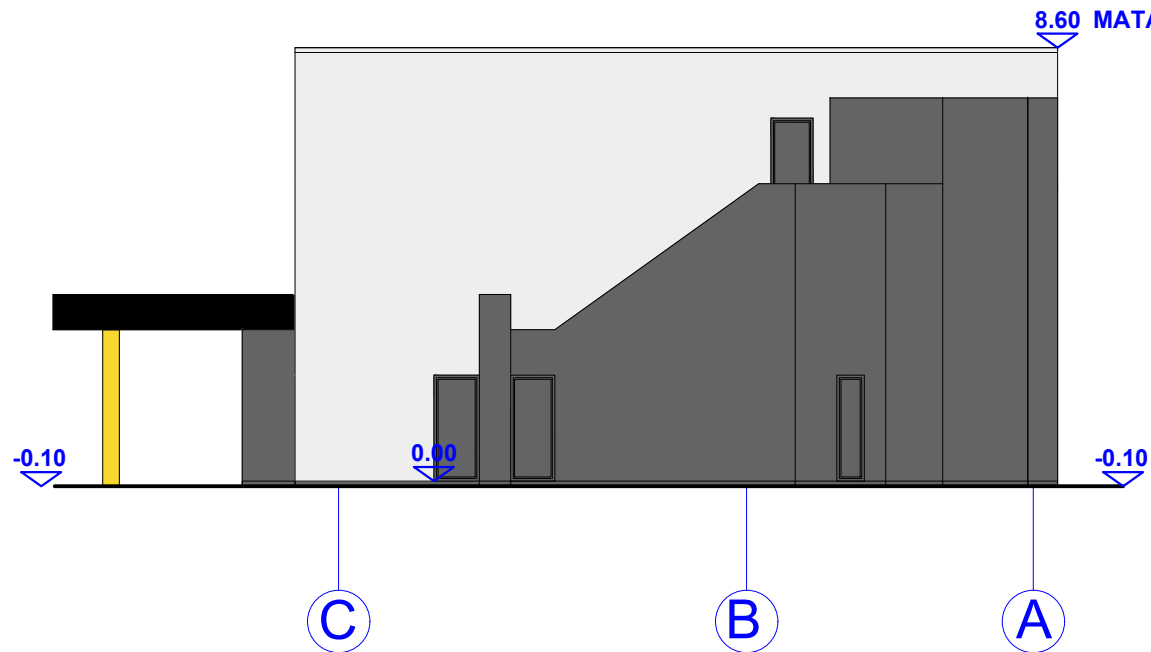

IŠLAIKOMAS ESAMAS PASTATO AUKŠTIS, JIS TIKSLINAMAS DARBŲ IR KADASTRINIŲ MATAVIMŲ METU



		Data		Keitimas		
		MB "Vilniaus architektai"				MAITINIMO PASKIRTIES (KAVINĖS-BARO), GAMYBOS PASKIRTIES (GAMYBOS CECHO), GAMYBOS PASKIRTIES (BALDŲ CECHO), PASTATŲ, K. DONELAIČIO G. 12, ŠIAULIUOSE, PASKIRTIES KEITIMO Į VIEŠBUČIŲ (SVEČIŲ NAMAI), DALINIMAS Į ATSKIRUS TURTINIUS VIENETUS, ATLIEKANT KAPITALINIO REMONTO PROJEKTĄ
		Įmonės kodas: 302915284, A. Mickevičiaus g. 7A, Vilnius Mob. tel.: 8 615 47303; el. paštas: studija@vilniausarchitektai.lt				
Atestato Nr.	A1963	PV PDV Architektas	Mantas Žvybas	2023	PASTATAS 3	LAIDA
		Architektė	Gabrielė Seneckytė	2023	Fasadas M1:100	0
LT	STATYTOJAS: UAB „Investicinė galimybė“				KR2023Š2- PP	LAPAS LAPŲ

-  TINKAS, SPALVA ŠVIESI PILKA, RAL9002 AR PAN.
-  TINKAS, SPALVA PILKA, RAL7037 AR PAN.
-  TINKAS, SPALVA GELTONA, RAL1018 AR PAN.
-  TINKAS, PIEŠINYS ANT SIENOS, IVAIRIOS SPALVOS
-  TINKAS, SPALVA JUODA, RAL9005 AR PAN.

Remonto/ griovimo darbai atliekami tik atlikus statinio, sienų, laikančių elementų ir konstrukcijų būklės ekspertizę. Sienų konstrukcijas, statinio būklę, sienų laikančius elementus ir t.t. tikrinti prieš atliekant darbus. Prieš pradėdant bet kokius darbus būtina padaryti esamos būklės ir konstrukcijų ekspertizę, reikalui esant nustatyti kitą statybų rūšį.

Visus matmenis tikslinti vietoje pagal faktinę situaciją

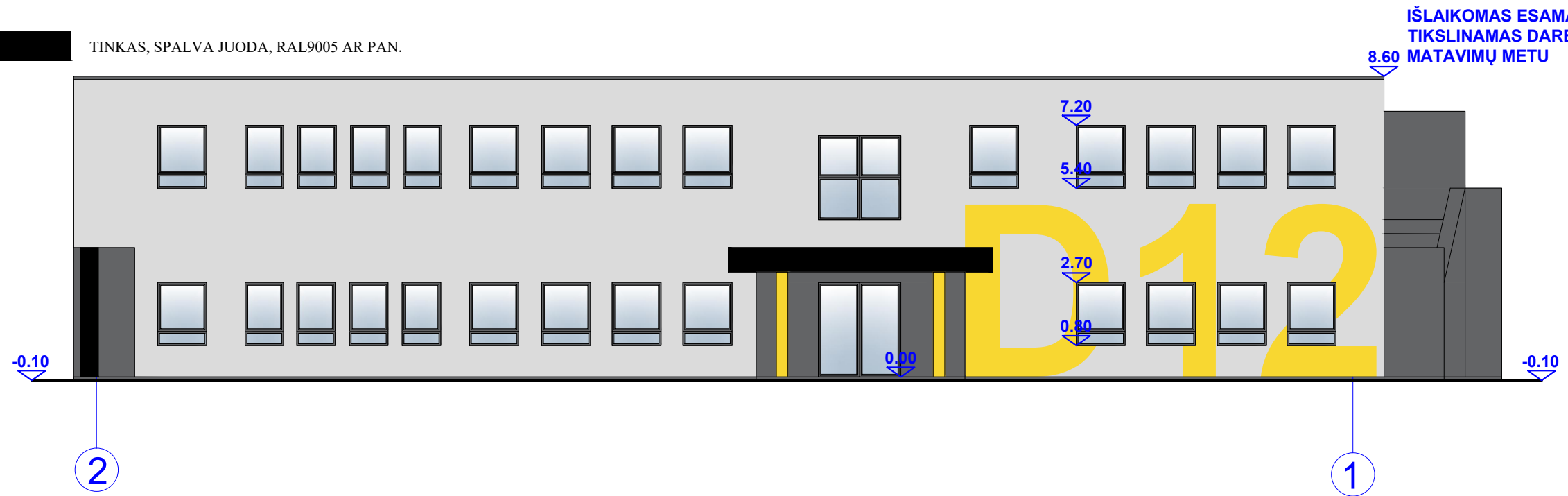

IŠLAIKOMAS ESAMAS PASTATO AUKŠTIS, JIS TIKSLINAMAS DARBŲ IR KADASTRINIŲ MATAVIMŲ METU

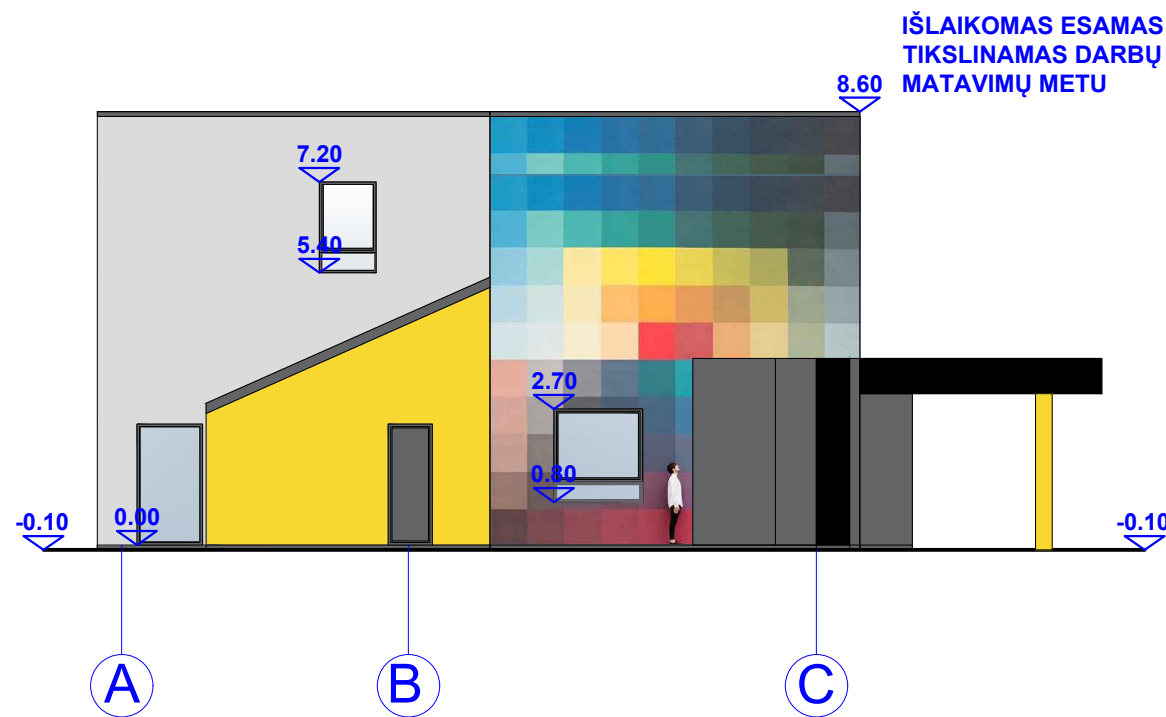

IŠLAIKOMAS ESAMAS PASTATO AUKŠTIS, JIS TIKSLINAMAS DARBŲ IR KADASTRINIŲ MATAVIMŲ METU

		Data	Keitimas		
		MB "Vilniaus architektai"		MAITINIMO PASKIRTIES (KAVINĖS-BARO), GAMYBOS PASKIRTIES (GAMYBOS CECHO), GAMYBOS PASKIRTIES (BALDŲ CECHO), PASTATŲ, K. DONELAIČIO G. 12, ŠIAULIUOSE, PASKIRTIES KEITIMO Į VIEŠBUČIŲ (SVEČIŲ NAMAI), DALINIMAS Į ATSKIRUS TURTINIUS VIENETUS, ATLIEKANT KAPITALINIO REMONTO PROJEKTĄ	
		Įmonės kodas: 302915284, A. Mickevičiaus g. 7A, Vilnius Mob. tel.: 8 615 47303; el. paštas: studija@vilniausarchitektai.lt			
Atestato Nr.	A1963	PV PDV Architektas	Mantas Žvybas	2023	PASTATAS 3
		Architektė	Gabrielė Seneckytė	2023	Fasadas M1:100
LT	STATYTOJAS: UAB „Investicinė galimybė“			KR2023Š2- PP	LAPAS LAPŲ
					LAIDA 0

Žymėjimas

ESAMOS SIENOS

Remonto/ griovimo darbai atliekami tik atlikus statinio, sienų, laikančių elementų ir konstrukcijų būklės ekspertizę. Sienų konstrukcijas, statinio būklę, sienų laikančius elementus ir t.t. tikrinti prieš atliekant darbus. Prieš pradėdant bet kokius darbus būtina padaryti esamos būklės ir konstrukcijų ekspertizę, reikalui esant nustatyti kitą statybų rūšį.

Visus matmenis tikslinti vietoje pagal faktinę situaciją

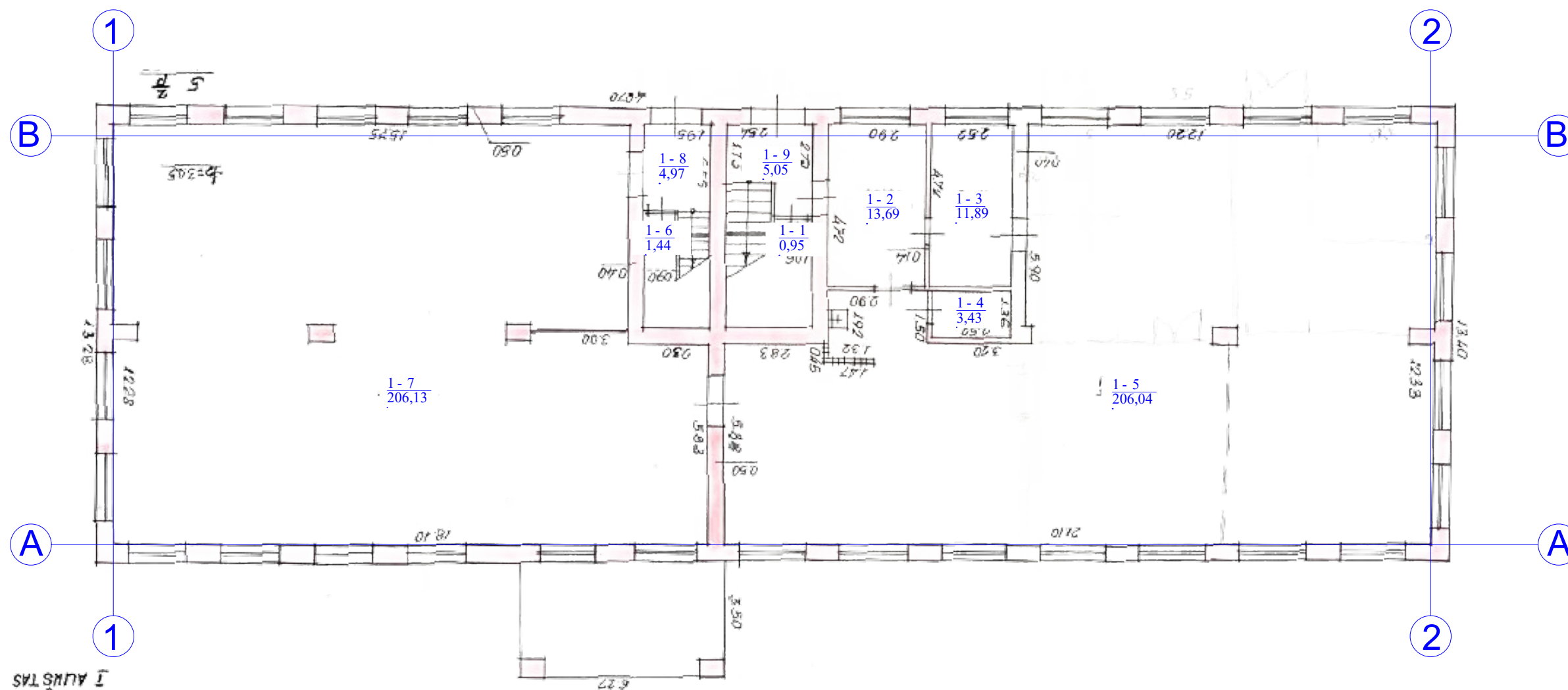

Patalpų eksplikacija		
Pirmas aukštas		
ŽYMUO	PATALPA	PLOTAS
1-1	SANDĖLIS	0,95
1-2	KABINETAS	13,69
1-3	KABINETAS	11,89
1-4	SANDĖLIS	3,43
1-5	CECHAS	206,04
1-6	SANDĖLIS	1,44
1-7	CECHAS	206,13
1-8	TAMBŪRAS	4,97
1-9	TAMBŪRAS	5,05
	viso aukšte:	453,5900

Data		Keitimas	
MB "Vilniaus architektai"			
Įmonės kodas: 302915284, A. Mickevičiaus g. 7A, Vilnius Mob. tel.: 8 615 47303; el. paštas: studija@vilniausarchitektai.lt			
Atestato Nr.	A1963	PV Architektas Mantas Žvybas	2023
		Architektė Gabrielė Seneckytė	2023
STATYTOJAS: UAB „Investicinė galimybė“		PASTATAS 9.	
		Esamų sienų planas	
		M1:100	
LT		KR2023Š2- PP	LAPAS LAPŲ
			LAIDA 0

MAITINIMO PASKIRTIES (KAVINĖS-BARO), GAMYBOS PASKIRTIES (GAMYBOS CECHO), GAMYBOS PASKIRTIES (BALDŲ CECHO), PASTATŲ, K. DONELAIČIO G. 12, ŠIAULIUOSE, PASKIRTIES KEITIMO Į VIEŠBUČIŲ (SVEČIŲ NAMAI), DALINIMAS Į ATSKIRUS TURTINIUS VIENETUS, ATLIEKANT KAPITALINIO REMONTO PROJEKTĄ

Žymėjimas

ESAMOS SIENOS

Remonto/ griovimo darbai atliekami tik atlikus statinio, sienų, laikančių elementų ir konstrukcijų būklės ekspertizę. Sienų konstrukcijas, statinio būklę, sienų laikančius elementus ir t.t. tikrinti prieš atliekant darbus. Prieš pradėdant bet kokius darbus būtina padaryti esamos būklės ir konstrukcijų ekspertizę, reikalui esant nustatyti kitą statybų rūšį.

Visus matmenis tikslinti vietoje pagal faktinę situaciją

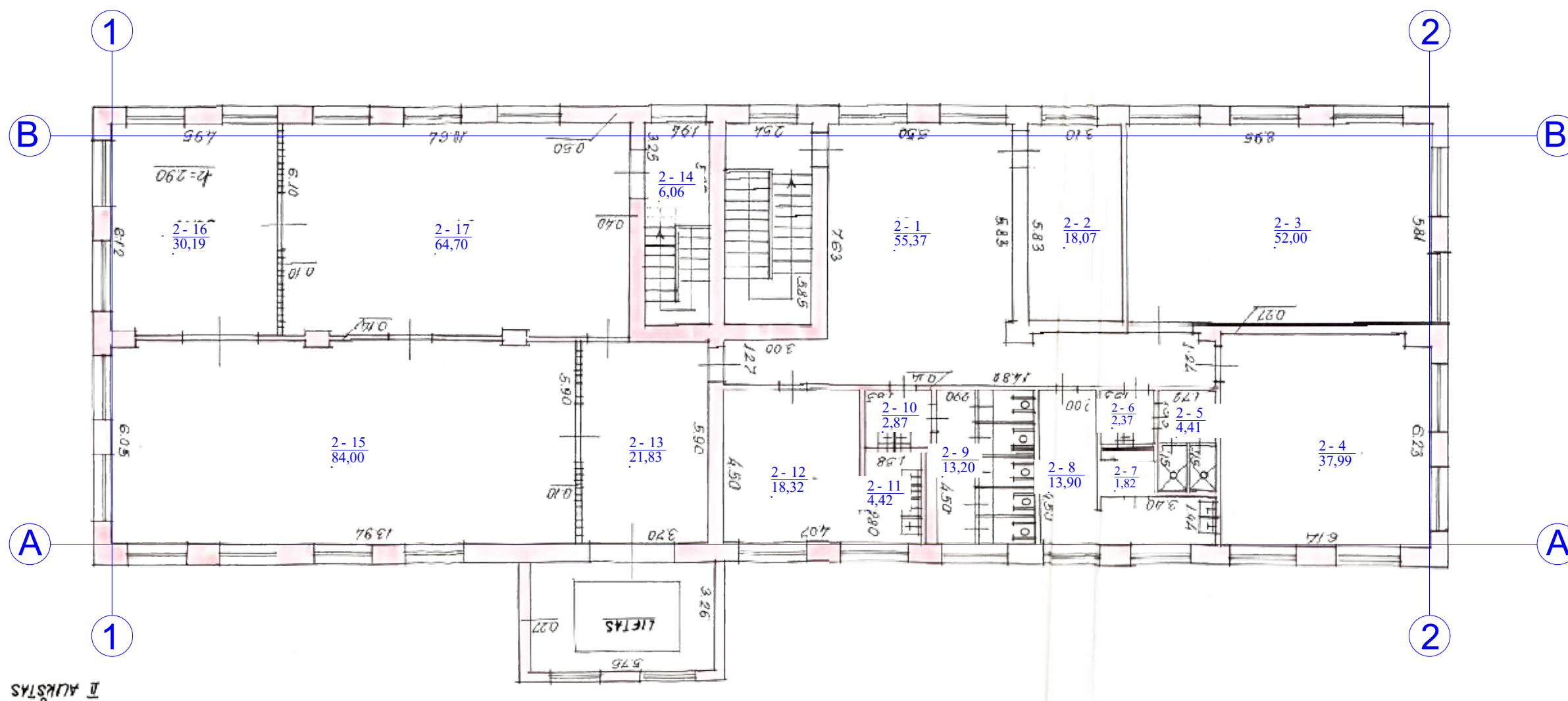

Patalpų eksplikacija		
Antras aukštas		
ŽYMUO	PATALPA	PLOTAS
2-1	KORIDORIUS	55,37
2-2	SANDĖLIS	18,07
2-3	SANDĖLIS	52,00
2-4	SANDĖLIS	37,99
2-5	DUŠAS	4,41
2-6	PRAUSYKLA	2,37
2-7	TUALETAS	1,82
2-8	RŪBINĖ	13,9
2-9	TUALETAS	13,2
2-10	PRAUSYKLA	2,87
2-11	PRAUSYKLA	4,42
2-12	RŪBINĖ	18,32
2-13	ČECHAS	21,83
2-14	LAIPTINĖ	6,06
2-15	ČECHAS	84,00
2-16	ČECHAS	30,19
2-17	ČECHAS	64,7
viso aukšte:		431,520000

Data		Keitimas	
MB "Vilniaus architektai"			
Įmonės kodas: 302915284, A. Mickevičiaus g. 7A, Vilnius Mob. tel.: 8 615 47303; el. paštas: studija@vilniausarchitektai.lt			
A1963	PV Architektas	Mantas Žvybas	2023
	Architektė	Gabrielė Seneckytė	2023
LT	STATYTOJAS: UAB „Investicinė galimybė“		0
PASTATAS 9.			LAPAS
Esamų sienų planas			LAPŲ
M1:100			
KR2023Š2- PP			

MAITINIMO PASKIRTIES (KAVINĖS-BARO), GAMYBOS PASKIRTIES (GAMYBOS CECHO), GAMYBOS PASKIRTIES (BALDŲ CECHO), PASTATŲ, K. DONELAIČIO G. 12, ŠIAULIUOSE, PASKIRTIES KEITIMO Į VIEŠBUČIŲ (SVEČIŲ NAMAI), DALINIMAS Į ATSKIRUS TURTINIUS VIENETUS, ATLIEKANT KAPITALINIO REMONTO PROJEKTĄ

Žymėjimas

- PROJEKTUOJAMOS SIENOS (25 CM)
- PROJEKTUOJAMOS SIENOS (10 CM)
- PROJEKTUOJAMA TERMOIZOLIACIJA (20 CM)

Remonto/ griovimo darbai atliekami tik atlikus statinio, sienų, laikančių elementų ir konstrukcijų būklės ekspertizę. Sienų konstrukcijas, statinio būklę, sienų laikančius elementus ir t.t. tikrinti prieš atliekant darbus. Prieš pradedant bet kokius darbus būtina padaryti esamos būklės ir konstrukcijų ekspertizę, reikalui esant nustatyti kitą statybų rūšį. Patalpų matmenys ir plotai gali būti pakitę dėl tikslinamų matavimų ar pastatų eksploatacijos metu atliktų vidaus apdailos darbų.

Visus matmenis tikslinti vietoje pagal faktinę situaciją

A tipo ŽN tualetas, su galimybe patekti iš bendro naudojimo patalpų.

PIRMAS AUKŠTAS

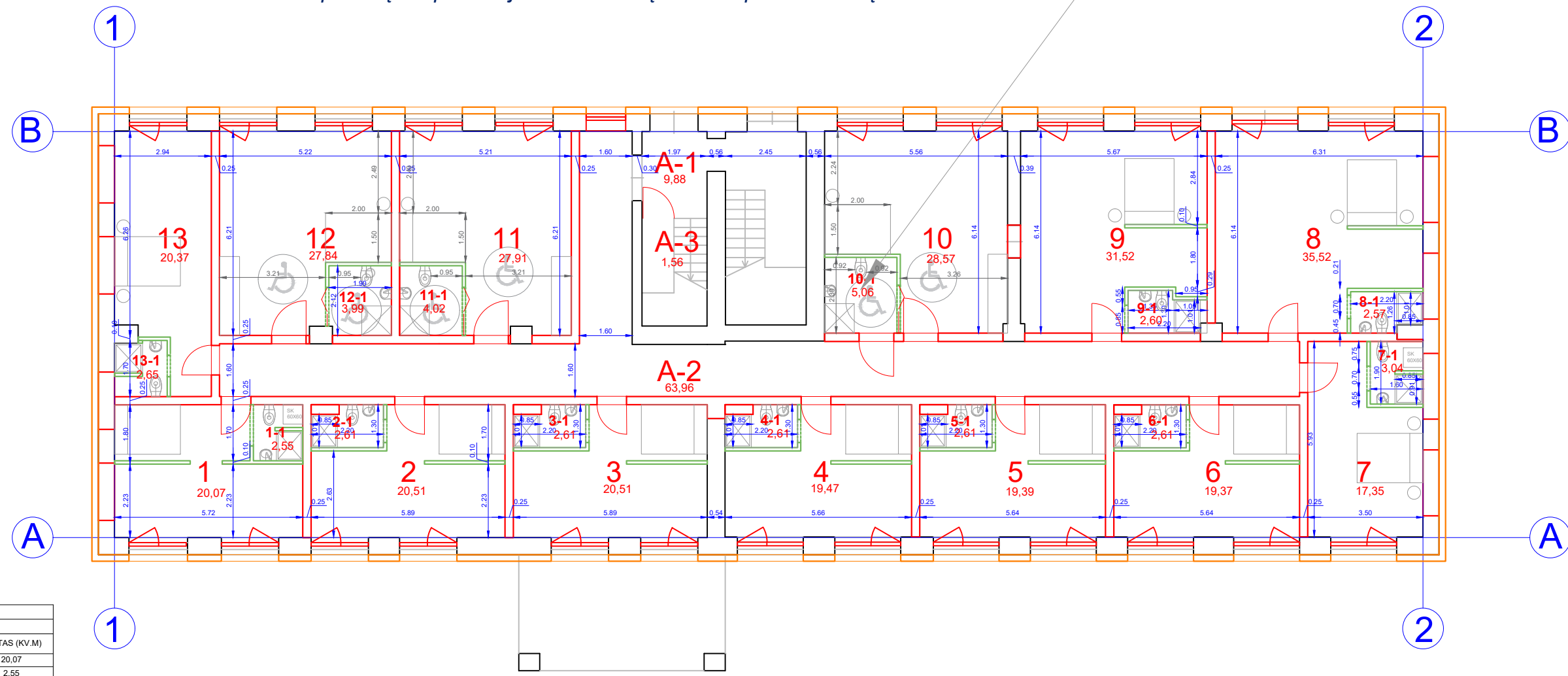

Patalpų eksplicacija			
Pirmas aukštas.			
TURTINIS VNT.	ŽYMUO	PATALPA	PLOTAS (KV.M)
1	1	KAMBARYS	20,07
	1-1	VONIA	2,55
	viso:	22.620000	
2	2	KAMBARYS	20,51
	2-1	VONIA	2,61
	viso:	23.120000	
3	3	KAMBARYS	20,51
	3-1	VONIA	2,61
	viso:	23.120000	
4	4	KAMBARYS	19,47
	4-1	VONIA	2,61
	viso:	22.080000	
5	5	KAMBARYS	19,39
	5-1	VONIA	2,61
	viso:	22.000000	
6	6	KAMBARYS	19,37
	6-1	VONIA	2,61
	viso:	21.980000	
7	7	KAMBARYS	17,35
	7-1	VONIA	3,04
	viso:	20.390000	
8	8	KAMBARYS	35,52
	8-1	VONIA	2,57
	viso:	38.090000	
9	9	KAMBARYS	31,52
	9-1	VONIA	2,60
	viso:	34.120000	
10	10	KAMBARYS (ŽN)	28,57
	10-1	VONIA (ŽN)	5,06
	viso:	33.630000	
11	11	KAMBARYS (ŽN)	27,91
	11-1	VONIA (ŽN)	4,02
	viso:	31.930000	
12	12	KAMBARYS (ŽN)	27,84
	12-1	VONIA (ŽN)	3,99
	viso:	31.830000	
13	13	KAMBARYS	20,37
	13-1	VONIA	2,65
	viso:	23.020000	
	viso:	347.9300	

Patalpų eksplicacija			
Pirmas aukštas. BENDRO NAUDOJIMO PATALPOS			
ŽYMUO	PATALPA	PLOTAS (KV.M)	1/26 ploto dalis tenkanti kiekvienam turtiniam vienetui (kv.m.)
A-1	TAMBŪRAS	9,88	0,38
A-2	KORIDORIUS	63,96	2,46
A-3	KORIDORIUS	1,56	0,06
	viso:	75.4000	

Viso pastatas dalinamas į 26 turtinius vienetus. Kiekvienam turtiniam vienetui priskiriama 1/26 dalis bendro naudojimo patalpų

Data		Keitimas	
MB "Vilniaus architektai"			
Įmonės kodas: 302915284, A. Mickevičiaus g. 7A, Vilnius			
Atestato Nr. Mob. tel.: 8 615 47303; el. paštas: studija@vilniausarchitektai.lt			
A1963	PV Architektas	Mantas Žvybas	2023
	Architektė	Gabrielė Seneckytė	2023
LT	STATYTOJAS: UAB „Investicinė galimybė“		KR2023Š2- PP
			LAPAS LAPŲ

MAITINIMO PASKIRTIES (KAVINĖS-BARO), GAMYBOS PASKIRTIES (GAMYBOS CECHO), GAMYBOS PASKIRTIES (BALDŲ CECHO), PASTATŲ, K. DONELAIČIO G. 12, ŠIAULIUOSE, PASKIRTIES KEITIMO Į VIEŠBUČIŲ (SVEČIŲ NAMAI), DALINIMAS Į ATSKIRUS TURTINIUS VIENETUS, ATLIEKANT KAPITALINIO REMONTO PROJEKTĄ

PASTATAS 9. PIRMAS AUKŠTAS

Projektuojamų sienų planas

M1:100

Žymėjimas

- PROJEKTUOJAMOS SIENOS (25 CM)
- PROJEKTUOJAMOS SIENOS (10 CM)
- PROJEKTUOJAMA TERMOIZOLIACIJA (20 CM)

Remonto/ griovimo darbai atliekami tik atlikus statinio, sienų, laikančių elementų ir konstrukcijų būklės ekspertizę. Sienų konstrukcijas, statinio būklę, sienų laikančius elementus ir t.t. tikrinti prieš atliekant darbus. Prieš pradedant bet kokius darbus būtina padaryti esamos būklės ir konstrukcijų ekspertizę, reikalui esant nustatyti kitą statybų rūšį. Patalpų matmenys ir plotai gali būti pakitę dėl tikslinamų matavimų ar pastatų eksploatacijos metu atliktų vidaus apdailos darbų.

Visus matmenis tikslinti vietoje pagal faktinę situaciją

A tipo ŽN tualetas, su galimybe patekti iš bendro naudojimo patalpų.

ANTRAS AUKŠTAS

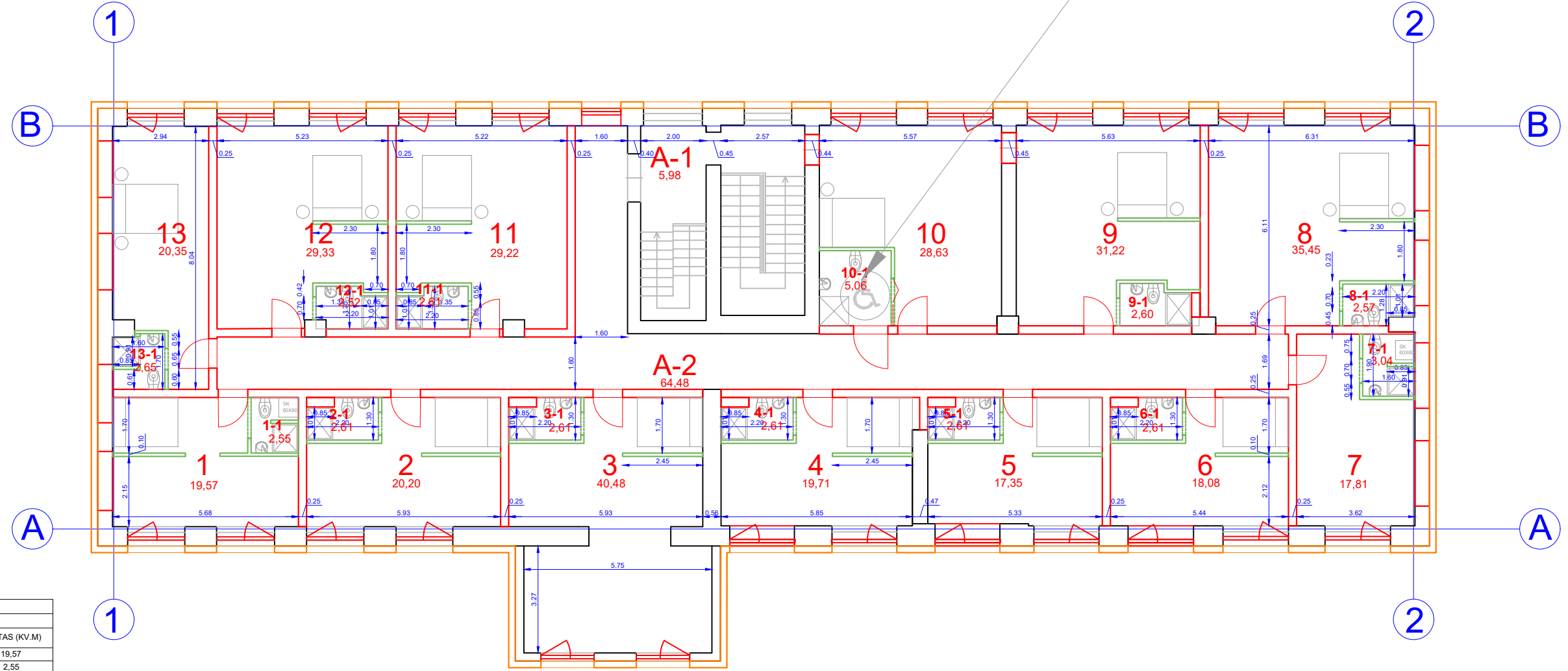

Patalpų eksplikacija			
Antras aukštas.			
TURTINIS VNT.	ŽYMUO	PATALPA	PLOTAS (KV.M)
1	1	KAMBARYS	19,57
	1-1	VONIA	2,55
	viso:	22.120000	
2	2	KAMBARYS	20,20
	2-1	VONIA	2,61
	viso:	22.810000	
3	3	KAMBARYS	40,48
	3-1	VONIA	2,61
	viso:	43.090000	
4	4	KAMBARYS	19,71
	4-1	VONIA	2,61
	viso:	22.320000	
5	5	KAMBARYS	17,35
	5-1	VONIA	2,61
	viso:	19.960000	
6	6	KAMBARYS	18,08
	6-1	VONIA	2,61
	viso:	20.690000	
7	7	KAMBARYS	17,81
	7-1	VONIA	3,04
	viso:	20.850000	
8	8	KAMBARYS	35,45
	8-1	VONIA	2,57
	viso:	38.020000	
9	9	KAMBARYS	31,22
	9-1	VONIA	2,60
	viso:	33.820000	
10	10	KAMBARYS	28,63
	10-1	VONIA (ŽN)	5,06
	viso:	33.690000	
11	11	KAMBARYS	29,22
	11-1	VONIA	2,61
	viso:	31.830000	
12	12	KAMBARYS	29,33
	12-1	VONIA	2,52
	viso:	31.850000	
13	13	KAMBARYS	20,35
	13-1	VONIA	2,65
	viso:	23.000000	
VISO :			364.0500

Patalpų eksplikacija			
Antras aukštas. BENDRO NAUDOJIMO PATALPOS			
ŽYMUO	PATALPA	PLOTAS (KV.M)	1/25 ploto dalis tenkanti kiekvienam turtiniam vienetui (kv.m.)
A-1	KORIDORIUS	5,98	0,23
A-2	KORIDORIUS	64,48	2,48
VISO :			70.4600

Viso pastatas dalinamas į 26 turtinius vienetus. Kiekvienam turtiniam vienetui priskiriama 1/26 dalis bendro naudojimo patalpų

Data		Keitimas	
MB "Vilniaus architektai"			
Įmonės kodas: 302915284, A. Mickevičiaus g. 7A, Vilnius Mob. tel.: 8 615 47303; el. paštas: studija@vilniausarchitektai.lt			
A1963	PV Architektas	Mantas Žvybas	2023
	Architektė	Gabrielė Seneckytė	2023
LT	STATYTOJAS: UAB „Investicinė galimybė“		KR2023Š2- PP
			LAPAS LAPŲ
			0

MAITINIMO PASKIRTIES (KAVINĖS-BARO), GAMYBOS PASKIRTIES (GAMYBOS CECHO), GAMYBOS PASKIRTIES (BALDŲ CECHO), PASTATŲ, K. DONELAIČIO G. 12, ŠIAULIUOSE, PASKIRTIES KEITIMO Į VIEŠBUČIŲ (SVEČIŲ NAMAI), DALINIMAS Į ATSKIRUS TURTINIUS VIENETUS, ATLIEKANT KAPITALINIO REMONTO PROJEKTĄ

PASTATAS 9. ANTRAS AUKŠTAS
Projektuojamų sienų planas
M1:100
LAPAS LAPŲ

Žymėjimas

 GRIAUNAMOS SIENOS

Remonto/ griovimo darbai atliekami tik atlikus statinio, sienų, laikančių elementų ir konstrukcijų būklės ekspertizę. Sienų konstrukcijas, statinio būklę, sienų laikančius elementus ir t.t. tikrinti prieš atliekant darbus. Prieš pradėdant bet kokius darbus būtina padaryti esamos būklės ir konstrukcijų ekspertizę, reikalui esant nustatyti kitą statybų rūšį.

Visus matmenis tikslinti vietoje pagal faktinę situaciją

PIRMAS AUKŠTAS

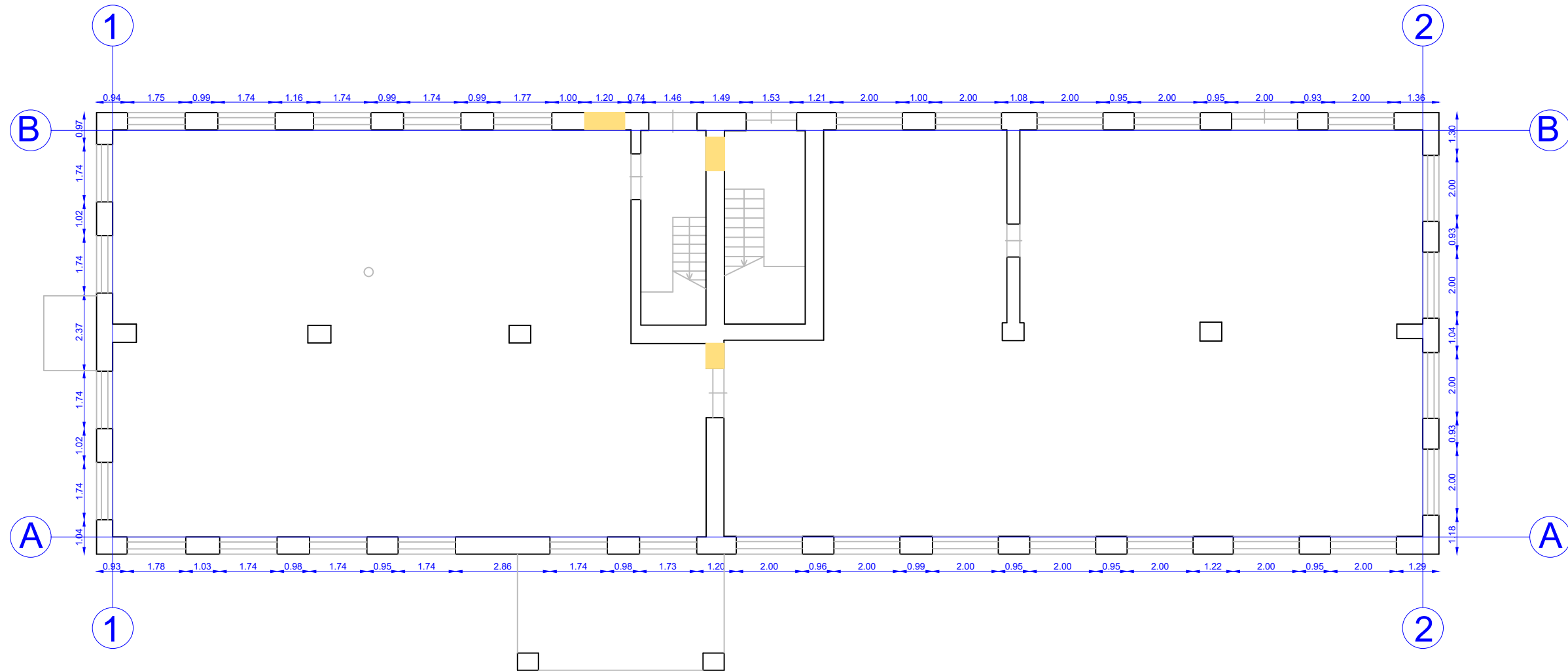

Data		Keitimas			
MB "Vilniaus architektai"		MAITINIMO PASKIRTIES (KAVINĖS-BARO), GAMYBOS PASKIRTIES (GAMYBOS CECHO), GAMYBOS PASKIRTIES (BALDŲ CECHO), PASTATŲ, K. DONELAIČIO G. 12, ŠIAULIUOSE, PASKIRTIES KEITIMO Į VIEŠBUČIŲ (SVEČIŲ NAMAI), DALINIMAS Į ATSKIRUS TURTINIUS VIENETUS, ATLIEKANT KAPITALINIO REMONTO PROJEKTĄ			
Įmonės kodas: 302915284, A. Mickevičiaus g. 7A, Vilnius Mob. tel.: 8 615 47303; el. paštas: studija@vilniausarchitektai.lt					
A1963	PV Architektas	Mantas Žvybas	2023	PASTATAS 9. PIRMAS AUKŠTAS	LAIMA
	Architektė	Gabrielė Seneckytė	2023	Griaunamų sienų planas	0
				M1:100	
LT	STATYTOJAS: UAB „Investicinė galimybė“			KR2023Š2- PP	LAPAS LAPŲ

Žymėjimas

 GRIAUNAMOS SIENOS

Remonto/ griovimo darbai atliekami tik atlikus statinio, sienų, laikančių elementų ir konstrukcijų būklės ekspertizę. Sienų konstrukcijas, statinio būklę, sienų laikančius elementus ir t.t. tikrinti prieš atliekant darbus. Prieš pradėdant bet kokius darbus būtina padaryti esamos būklės ir konstrukcijų ekspertizę, reikalui esant nustatyti kitą statybų rūšį.

Visus matmenis tikslinti vietoje pagal faktinę situaciją

ANTRAS AUKŠTAS

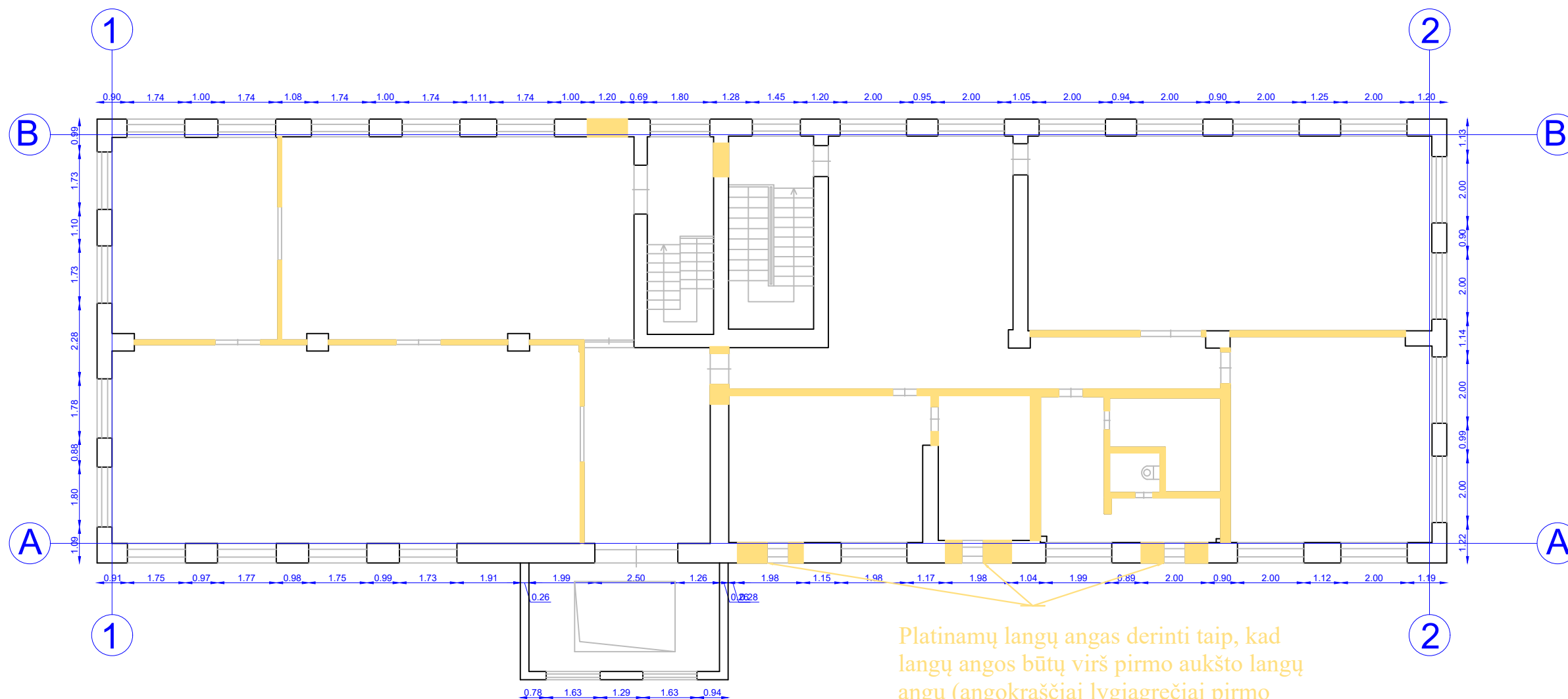

Platinamų langų angas derinti taip, kad langų angos būtų virš pirmo aukšto langų angų (angokraščiai lygiagrečiai pirmo aukšto angokraščiams)

		Data	Keitimas		
		MB "Vilniaus architektai"		MAITINIMO PASKIRTIES (KAVINĖS-BARO), GAMYBOS PASKIRTIES (GAMYBOS CECHO), GAMYBOS PASKIRTIES (BALDŲ CECHO), PASTATŲ, K. DONELAIČIO G. 12, ŠIAULIUOSE, PASKIRTIES KEITIMO Į VIEŠBUČIŲ (SVEČIŲ NAMAI), DALINIMAS Į ATSKIRUS TURTINIUS VIENETUS, ATLIEKANT KAPITALINIO REMONTO PROJEKTĄ	
Atestato Nr.		Įmonės kodas: 302915284, A. Mickevičiaus g. 7A, Vilnius Mob. tel.: 8 615 47303; el. paštas: studija@vilniausarchitektai.lt			
A1963	PV Architektas	Mantas Žvybas	2023	PASTATAS 9. ANTRAS AUKŠTAS	LAIDA
	Architektė	Gabrielė Seneckytė	2023	Griaunamų sienų planas	0
				M1:100	
LT	STATYTOJAS: UAB „Investicinė galimybė“			KR2023Š2- PP	LAPAS LAPŲ

-  ATVERIAMOS ANGOS FASADE
-  ESAMOS ANGOS FASADE
-  UŽDENGIAMOS ANGOS FASADE

Remonto/ griovimo darbai atliekami tik atlikus statinio, sienų, laikančių elementų ir konstrukcijų būklės ekspertizę. Sienų konstrukcijas, statinio būklę, sienų laikančius elementus ir t.t. tikrinti prieš atliekant darbus. Prieš pradėdant bet kokius darbus būtina padaryti esamos būklės ir konstrukcijų ekspertizę, reikalui esant nustatyti kitą statybų rūšį.

Visus matmenis tikslinti vietoje pagal faktinę situaciją

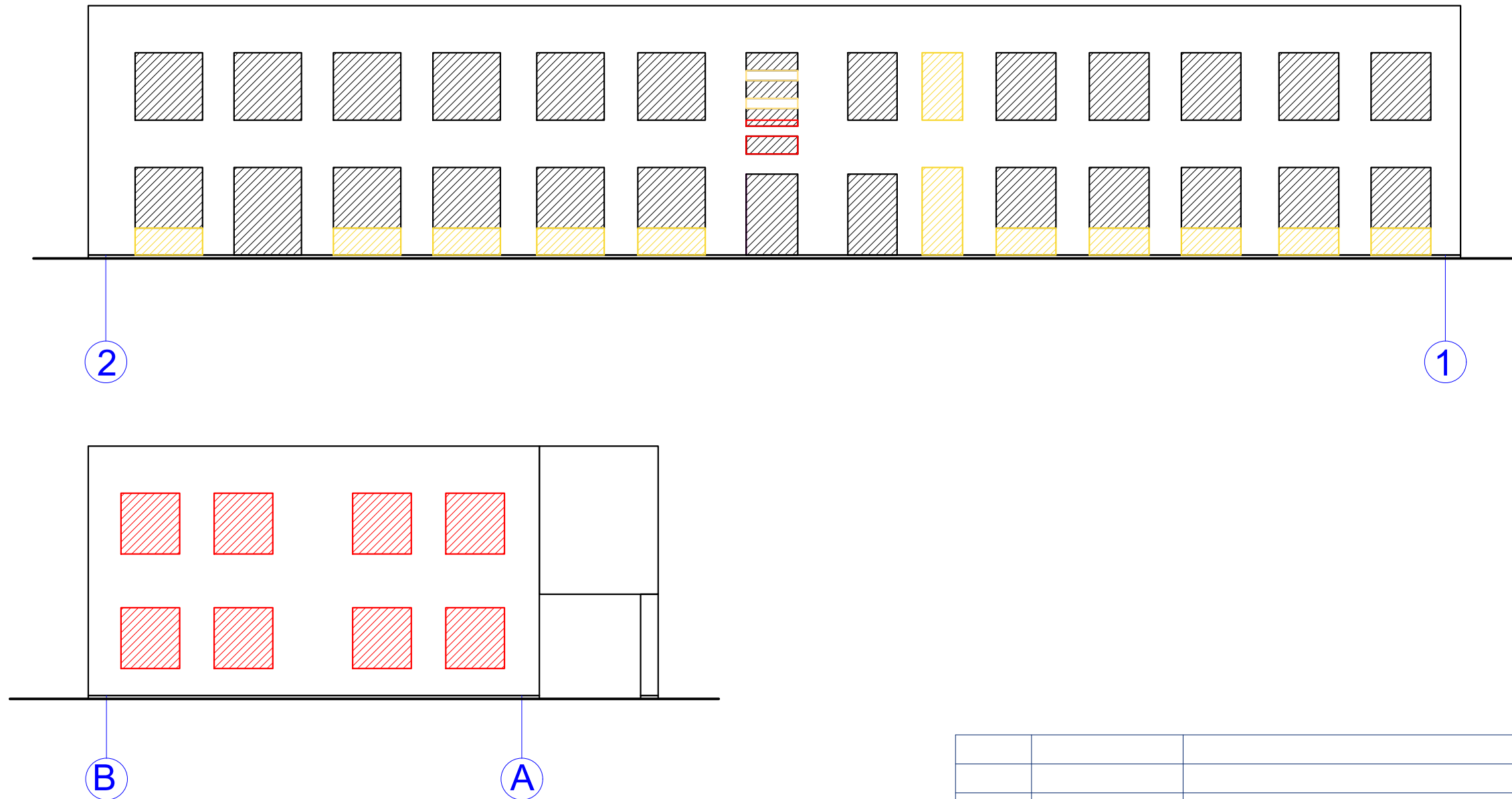

		Data		Keitimas		
		MB "Vilniaus architektai"				MAITINIMO PASKIRTIES (KAVINĖS-BARO), GAMYBOS PASKIRTIES (GAMYBOS CECHO), GAMYBOS PASKIRTIES (BALDŲ CECHO), PASTATŲ, K. DONELAIČIO G. 12, ŠIAULIUOSE, PASKIRTIES KEITIMO Į VIEŠBUČIŲ (SVEČIŲ NAMAI), DALINIMAS Į ATSKIRUS TURTINIUS VIENETUS, ATLIEKANT KAPITALINIO REMONTO PROJEKTĄ
		Įmonės kodas: 302915284, A. Mickevičiaus g. 7A, Vilnius Mob. tel.: 8 615 47303; el. paštas: studija@vilniausarchitektai.lt				
A1963	PV Architektas	Mantas Žvybas	2023	PASTATAS 9		LAIDA
	Architektė	Gabrielė Seneckytė	2023	Fasadas - schema		0
				M1:100		
LT	STATYTOJAS: UAB „Investicinė galimybė“			KR2023Š2- PP	LAPAS	LAPŲ



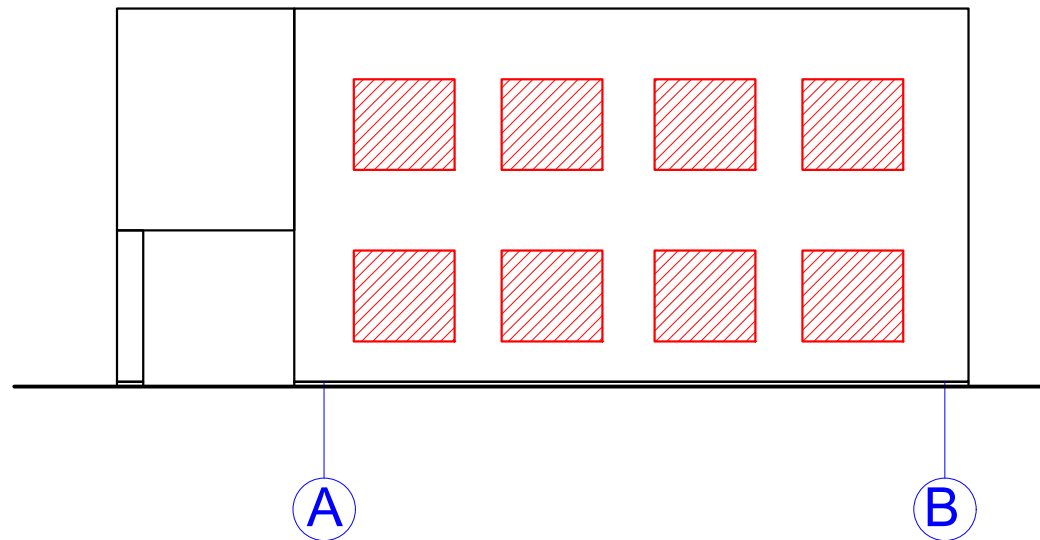
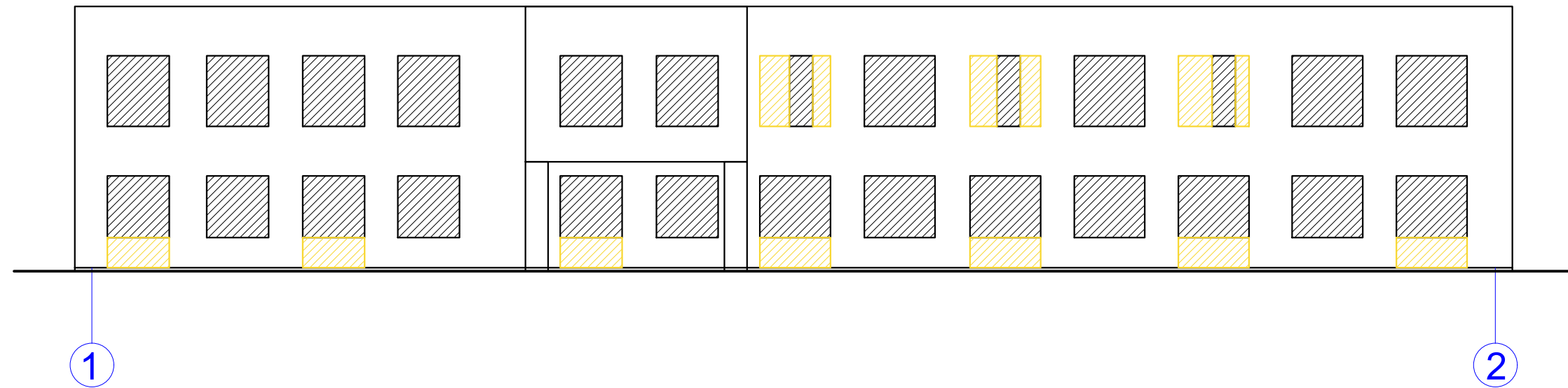

-  ATVERIAMOS ANGOS FASADE
-  ESAMOS ANGOS FASADE
-  UŽDENGIAMOS ANGOS FASADE

Remonto/ griovimo darbai atliekami tik atlikus statinio, sienų, laikančių elementų ir konstrukcijų būklės ekspertizę. Sienų konstrukcijas, statinio būklę, sienų laikančius elementus ir t.t. tikrinti prieš atliekant darbus. Prieš pradėdant bet kokius darbus būtina padaryti esamos būklės ir konstrukcijų ekspertizę, reikalui esant nustatyti kitą statybų rūšį.

Visus matmenis tikslinti vietoje pagal faktinę situaciją



		Data		Keitimas		
		MB "Vilniaus architektai"				MAITINIMO PASKIRTIES (KAVINĖS-BARO), GAMYBOS PASKIRTIES (GAMYBOS CECHO), GAMYBOS PASKIRTIES (BALDŲ CECHO), PASTATŲ, K. DONELAIČIO G. 12, ŠIAULIUOSE, PASKIRTIES KEITIMO Į VIEŠBUČIŲ (SVEČIŲ NAMAI), DALINIMAS Į ATSKIRUS TURTINIUS VIENETUS, ATLIEKANT KAPITALINIO REMONTO PROJEKTĄ
		Įmonės kodas: 302915284, A. Mickevičiaus g. 7A, Vilnius Mob. tel.: 8 615 47303; el. paštas: studija@vilniausarchitektai.lt				
A1963	PV Architektas	Mantas Žvybas		2023	PASTATAS 9	LAIDA
	Architektė	Gabrielė Seneckytė		2023	Fasadas - schema	0
					M1:100	
LT	STATYTOJAS: UAB „Investicinė galimybė“				KR2023Š2- PP	LAPAS LAPŲ



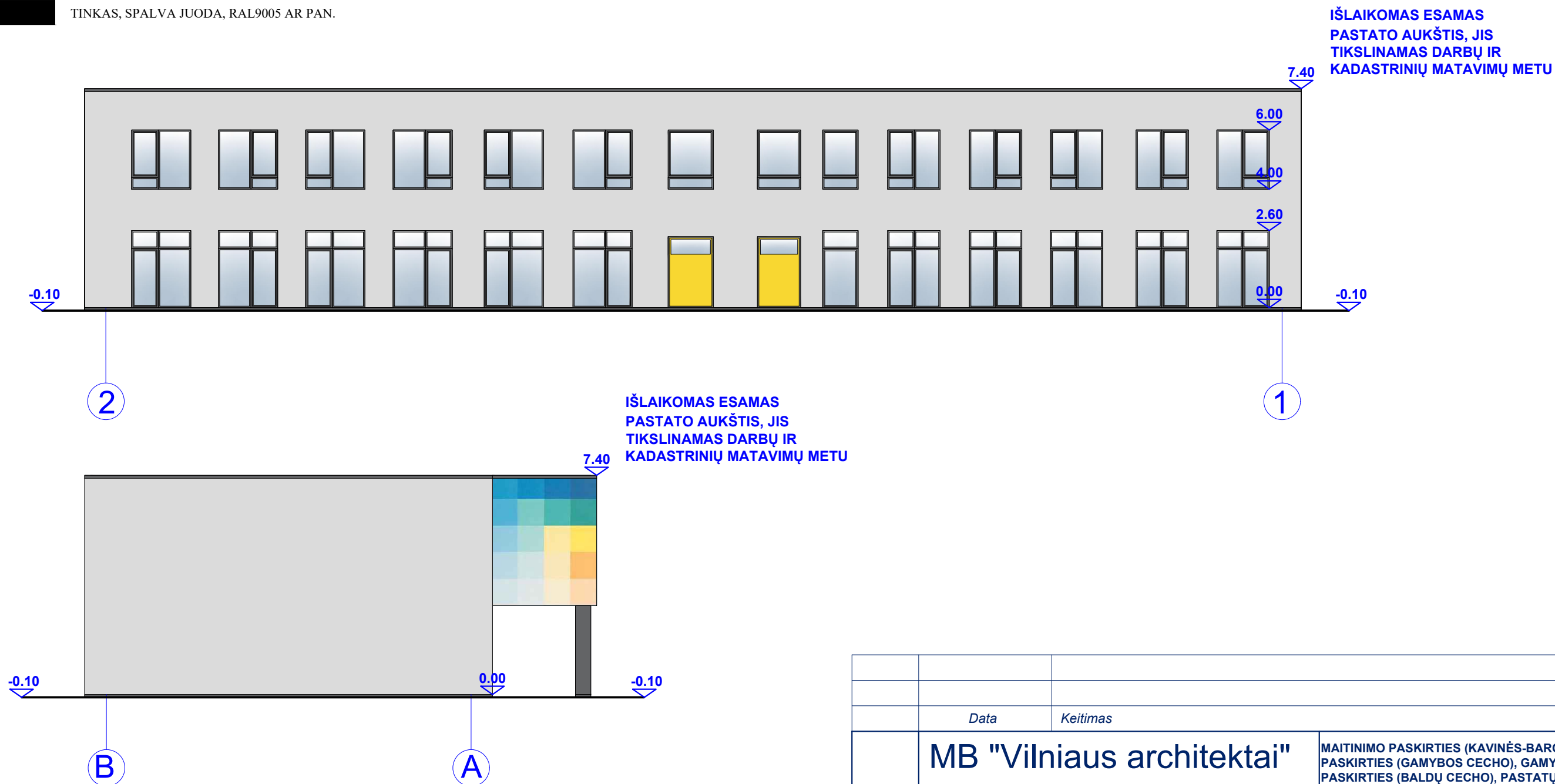

-  TINKAS, SPALVA ŠVIESI PILKA, RAL9002 AR PAN.
-  TINKAS, SPALVA PILKA, RAL7037 AR PAN.
-  TINKAS, SPALVA GELTONA, RAL1018 AR PAN.
-  TINKAS, PIEŠINYS ANT SIENOS, IVAIRIOS SPALVOS
-  TINKAS, SPALVA JUODA, RAL9005 AR PAN.

Remonto/ griovimo darbai atliekami tik atlikus statinio, sienų, laikančių elementų ir konstrukcijų būklės ekspertizę. Sienų konstrukcijas, statinio būklę, sienų laikančius elementus ir t.t. tikrinti prieš atliekant darbus. Prieš pradėdant bet kokius darbus būtina padaryti esamos būklės ir konstrukcijų ekspertizę, reikalui esant nustatyti kitą statybų rūšį.

Visus matmenis tikslinti vietoje pagal faktinę situaciją



		Data		Keitimas		
		MB "Vilniaus architektai"				MAITINIMO PASKIRTIES (KAVINĖS-BARO), GAMYBOS PASKIRTIES (GAMYBOS CECHO), GAMYBOS PASKIRTIES (BALDŲ CECHO), PASTATŲ, K. DONELAIČIO G. 12, ŠIAULIUOSE, PASKIRTIES KEITIMO Į VIEŠBUČIŲ (SVEČIŲ NAMAI), DALINIMO, KAPITALINIO REMONTO PROJEKTAS
		Įmonės kodas: 302915284, A. Mickevičiaus g. 7A, Vilnius Mob. tel.: 8 615 47303; el. paštas: studija@vilniausarchitektai.lt				
A1963	PV Architektas	Mantas Žvybas		2023	PASTATAS 9	LAIDA
	Architektė	Gabrielė Seneckytė		2023	Fasadas M1:100	0
LT	STATYTOJAS: UAB „Investicinė galimybė“				KR2023Š2- PP	LAPAS LAPŲ

-  TINKAS, SPALVA ŠVIESI PILKA, RAL9002 AR PAN.
-  TINKAS, SPALVA PILKA, RAL7037 AR PAN.
-  TINKAS, SPALVA GELTONA, RAL1018 AR PAN.
-  TINKAS, PIEŠINYS ANT SIENOS, IVAIRIOS SPALVOS
-  TINKAS, SPALVA JUODA, RAL9005 AR PAN.

Remonto/ griovimo darbai atliekami tik atlikus statinio, sienų, laikančių elementų ir konstrukcijų būklės ekspertizę. Sienų konstrukcijas, statinio būklę, sienų laikančius elementus ir t.t. tikrinti prieš atliekant darbus. Prieš pradėdant bet kokius darbus būtina padaryti esamos būklės ir konstrukcijų ekspertizę, reikalui esant nustatyti kitą statybų rūšį.

Visus matmenis tikslinti vietoje pagal faktinę situaciją



IŠLAIKOMAS ESAMAS PASTATO AUKŠTIS, JIS TIKSLINAMAS DARBŲ IR KADASTRINIŲ MATAVIMŲ METU

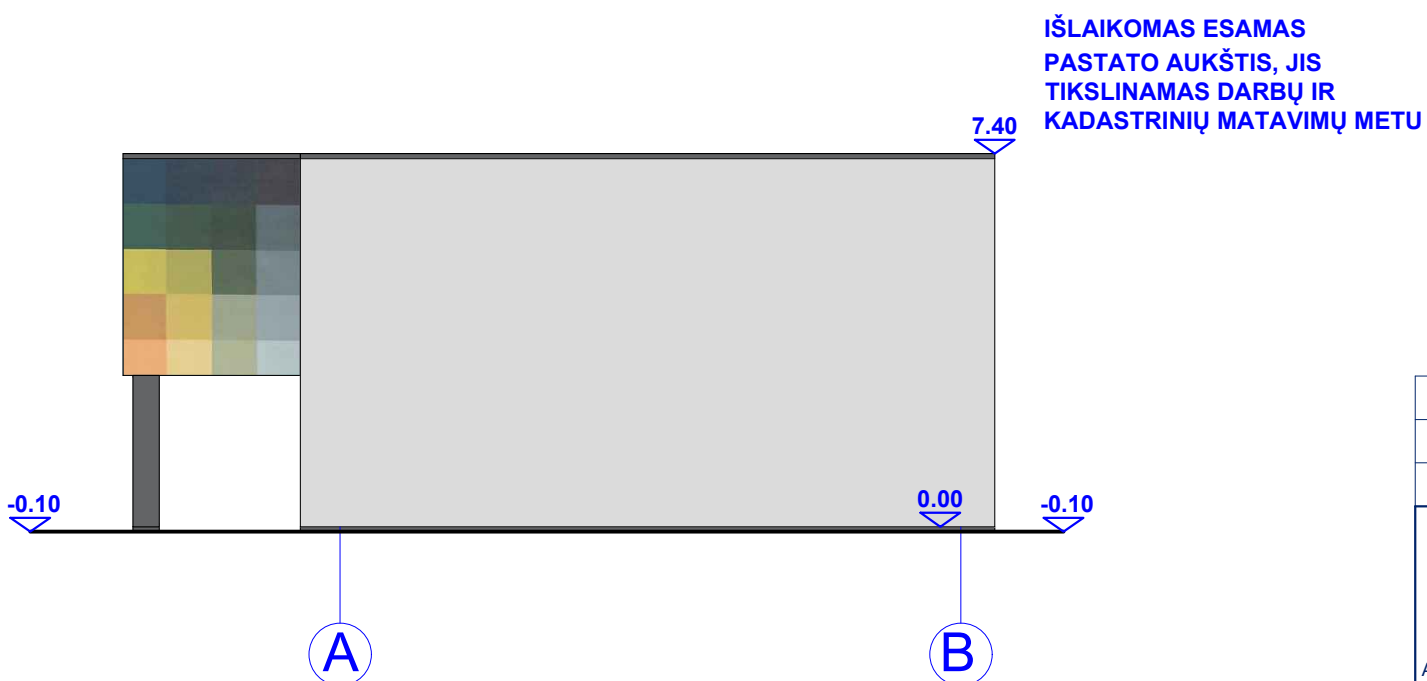

IŠLAIKOMAS ESAMAS PASTATO AUKŠTIS, JIS TIKSLINAMAS DARBŲ IR KADASTRINIŲ MATAVIMŲ METU

		Data		Keitimas		
		MB "Vilniaus architektai"				MAITINIMO PASKIRTIES (KAVINĖS-BARO), GAMYBOS PASKIRTIES (GAMYBOS CECHO), GAMYBOS PASKIRTIES (BALDŲ CECHO), PASTATŲ, K. DONELAIČIO G. 12, ŠIAULIUOSE, PASKIRTIES KEITIMO Į VIEŠBUČIŲ (SVEČIŲ NAMAI), DALINIMO, KAPITALINIO REMONTO PROJEKTAS
Atestato Nr.		Įmonės kodas: 302915284, A. Mickevičiaus g. 7A, Vilnius Mob. tel.: 8 615 47303; el. paštas: studija@vilniausarchitektai.lt				
A1963	PV Architektas	Mantas Žvybas		2023	PASTATAS 9	LAIDA
	Architektė	Gabrielė Seneckytė		2023	Fasadas M1:100	0
LT	STATYTOJAS: UAB „Investicinė galimybė“				KR2023Š2- PP	LAPAS LAPŲ

Remonto/ griovimo darbai atliekami tik atlikus statinio, sienų, laikančių elementų ir konstrukcijų būklės ekspertizę. Sienų konstrukcijas, statinio būklę, sienų laikančius elementus ir t.t. tikrinti prieš atliekant darbus. Prieš pradėdant bet kokius darbus būtina padaryti esamos būklės ir konstrukcijų ekspertizę, reikalui esant nustatyti kitą statybų rūšį.

Visus matmenis tikslinti vietoje pagal faktinę situaciją

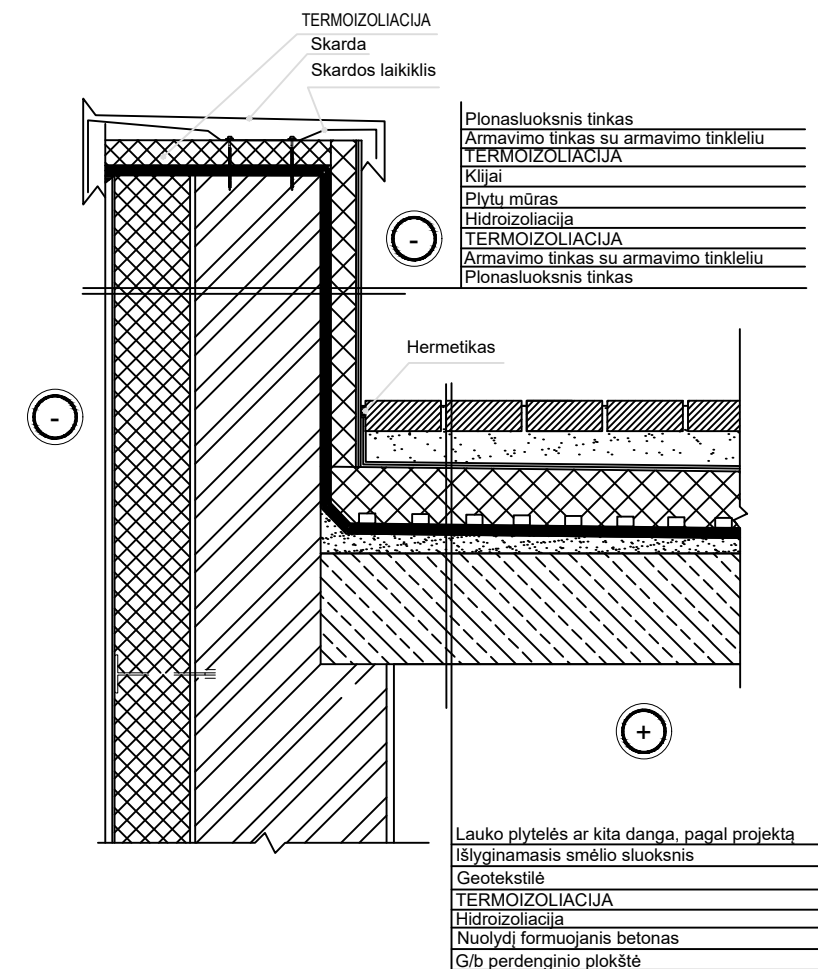
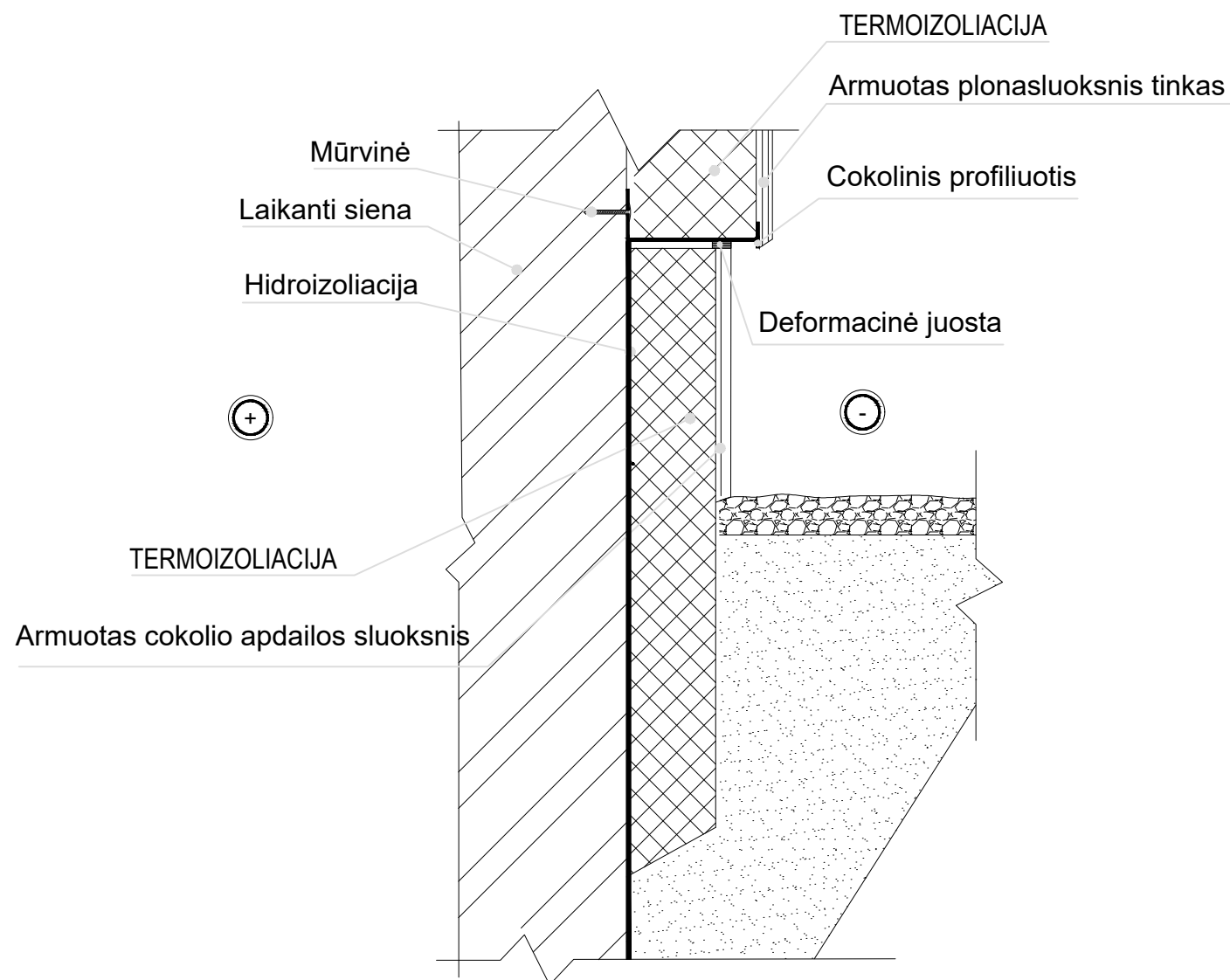

		Data	Keitimas		
		MB "Vilniaus architektai"		MAITINIMO PASKIRTIES (KAVINĖS-BARO), GAMYBOS PASKIRTIES (GAMYBOS CECHO), GAMYBOS PASKIRTIES (BALDŲ CECHO), PASTATŲ, K. DONELAIČIO G. 12, ŠIAULIUOSE, PASKIRTIES KEITIMO Į VIEŠBUČIŲ (SVEČIŲ NAMAI), DALINIMAS Į ATSKIRUS TURTINIUS VIENETUS, ATLIEKANT KAPITALINIO REMONTO PROJEKTĄ	
		Įmonės kodas: 302915284, A. Mickevičiaus g. 7A, Vilnius Mob. tel.: 8 615 47303; el. paštas: studija@vilniausarchitektai.lt			
A1963	PV Architektas	Mantas Žvybas	2023	PRINCIPINĖS DETALĖS	LAIDA
	Architektė	Gabrielė Seneckytė	2023		0
LT	STATYTOJAS: UAB „Investicinė galimybė“			KR2023Š2- PP	LAPAS
					LAPŲ